



Στρατηγική Έξυπνης Εξειδίκευσης (RIS3) Περιφέρειας Πελοποννήσου

ΠΕΠ Πελοποννήσου 2014-2020

Τρίπολη, 19-7-2018

Πορεία της RIS3 στο ΠΕΠ Πελοποννήσου 2014-2020

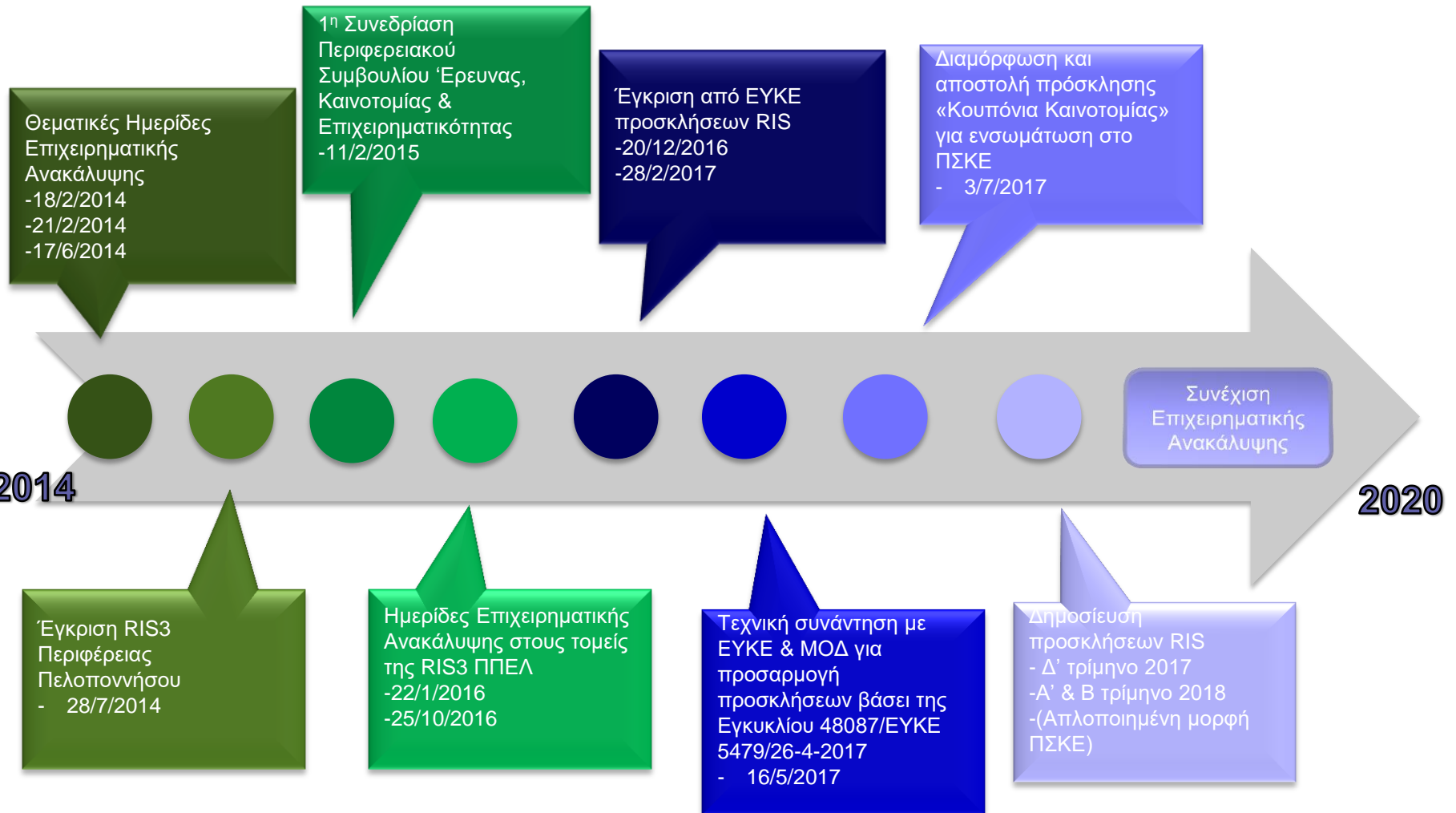

Ημερίδες Επιχειρηματικής Ανακάλυψης στην Περιφέρεια Πελοποννήσου στο πλαίσιο της Έξυπνης Εξειδίκευσης

- Ανάλυση Υφιστάμενης Κατάστασης
- Αναγνώριση τομεών με συγκριτικό πλεονέκτημα
- Ημερίδες επιχειρηματικής ανακάλυψης

| Ημερομηνία | Τομέας | Υποτομέας | Συμμετέχοντες |
|------------|--|--|---------------|
| 18/2/2014 | Αγροδιατροφή | Οίνος | 25 |
| 18/2/2014 | Αγροδιατροφή | Ελαιόλαδο | 65 |
| 21/2/2014 | Αγροδιατροφή | Εσπεριδοειδή – Χυμοποιία | 15 |
| 17/6/2014 | Αγροδιατροφή | Θερμοκηπιακές Καλλιέργειες | 30 |
| 17/6/2014 | Αγροδιατροφή | Κτηνοτροφία | 3 |
| 21/2/2014 | Τουρισμός - Πολιτισμός | Τουρισμός | 30 |
| 22/1/2016 | Τουρισμός - Πολιτισμός | Προώθηση Τουριστικού Προϊόντος Περιφέρειας | 100 |
| 25/10/2016 | Αγροδιατροφή – Λοιποί οριζόντιοι τομείς | Κατασκευές, Δομικά Υλικά, Εφοδιαστική Αλυσίδα κ.α. | 17 |

Ημερίδες Επιχειρηματικής Ανακάλυψης στην Περιφέρεια Πελοποννήσου στο πλαίσιο της Έξυπνης Εξειδίκευσης

- ✓ Στις ημερίδες και τα εργαστήρια έλαβαν μέρος εκπρόσωποι επιχειρήσεων και ερευνητικών κέντρων ακαδημαϊκών φορέων
- ✓ Στάλθηκαν 1.000 ερωτηματολόγια σε επιχειρήσεις διάφορων κλάδων της Περιφέρειας Πελοποννήσου
- ✓ Διενεργήθηκαν 20 προσωπικές συνεντεύξεις με επιχειρήσεις και συλλογικούς φορείς

Στρατηγικές Προτεραιότητες – Ενδεικτικές Δράσεις για τον Πρωτογενή Τομέα – Αγροδιατροφή & Γαστρονομία

■ Προτεραιότητες :

- Παραγωγή νέων αγροδιατροφικών προϊόντων / πιστοποίηση ποιότητας υφιστάμενων
- Ποιότητα, πιστοποίηση, εξωστρέφεια
- Ενδυνάμωση του ανθρώπινου δυναμικού
- Χρήση ΤΠΕ για αγροδιατροφή και το Περιβάλλον
- Ανάδειξη της Πελοποννησιακής γαστρονομίας

■ Στρατηγικές δράσεις :

- Συντονισμός της ανάπτυξης του γαστρονομικού τουρισμού μέσω ενός κεντρικού φορέα σε επίπεδο Περιφέρειας
- Δημιουργία Τοπικού Σήματος Ποιότητας
- Καταγραφή και Ανάπτυξη του Γαστρονομικού Τουριστικού Χαρτοφυλακίου της Πελοποννήσου
- Έρευνα και Ανάπτυξη
- Κατάρτιση
- Τοπικές Διασυνεργασίες και Δικτύωση (Clusters)

Στρατηγικοί τομείς – Κλάδοι RIS3 Περιφέρειας Πελοποννήσου

- Αγροδιατροφικός Τομέας
- Τουρισμός – Πολιτισμός & Δημιουργική Βιομηχανία
- Μεταποιητική Βιομηχανία και Λοιποί Δυναμικοί Τομείς (παραγωγή προϊόντων ξύλου, μετάλλου, προϊόντων από μη μεταλλικά ορυκτά, παραγωγή ειδών από πλαστικό, ειδών συσκευασίας, μηχανημάτων, οργάνων και δομικών υλικών, μαρμάρου)
- Οριζόντιοι Υποστηρικτικοί Τομείς (Τεχνολογίες Πληροφορικής και Επικοινωνιών, Τουρισμός, Ενέργεια, Περιβάλλον, Μεταφορές, Εφοδιαστική Αλυσίδα)

Προσκλήσεις RIS3

| Πρόσκληση | ΕΠ | Προϋπολογισμός | Ημερομηνία Δημοσίευσης | Δείκτες Εκρώων |
|---|----|----------------|------------------------|---|
| <i>Μηχανισμός διαχείρισης, παρακολούθησης και εφαρμογής Στρατηγικής Έξυπνης Εξειδίκευσης της Περιφέρειας Πελοποννήσου</i> | 1b | 500.000€ | 6/12/2017 | CO01: 380 επιχειρήσεις CO04: 350 επιχειρήσεις CO26: 40 επιχειρήσεις |
| <i>Δημιουργία και διαχείριση Συστήματος Διαχείρισης Προορισμού (DMS) σε περιφερειακό επίπεδο</i> | 2c | 2.000.000€ | 2/2/2018 | T2406: 70.000 άτομα |
| <i>Ενίσχυση πρωτοβουλιών ΜΜΕ για ανάπτυξη έρευνας και καινοτομίας (κουπόνια καινοτομίας) στην Περιφέρεια Πελοποννήσου</i> | 1b | 500.000€ | 19/04/2018 | CO01: 40 επιχειρήσεις CO04: 40 επιχειρήσεις CO26: 40 επιχειρήσεις |
| <i>Δημιουργία / αναβάθμιση εργαστηρίων ποιοτικού ελέγχου, έρευνας, ανάπτυξης και καινοτομίας στην Περιφέρεια Πελοποννήσου</i> | 1b | 2.000.000€ | 15/05/2018 | CO01: 10 επιχειρήσεις CO02: 10 επιχειρήσεις |
| <i>Ενίσχυση πολύ μικρών και μικρών Τουριστικών Επιχειρήσεων της Περιφέρειας Πελοποννήσου για τον εκσυγχρονισμό τους μέσω της χρήσης Τεχνολογιών Πληροφορικής και Επικοινωνίας (ΤΠΕ) καθώς και συστημάτων αυτοματισμού</i> | 2b | 1.000.000€ | Δ' Τρίμηνο 2018 | CO01:90 επιχειρήσεις |

Προκήρυξη Δράσεων

- **Μηχανισμός διαχείρισης, παρακολούθησης και εφαρμογής Στάρτηγικής Έξυπνης Εξειδίκευσης της Περιφέρειας Πελοποννήσου**
 - Η δράση προκηρύχθηκε στις 6/12/2017 (Λήξη 9/2/2018)
 - Προϋπολογισμός : 500.000,00€ (Δημόσια Δαπάνη)
 - Επιχορηγούμενος Π/Υ : 500.0000 € (100%)
 - Διάρκεια έργου : 24 μήνες από την Απόφαση Ένταξης
 - Δυνητικός Δικαιούχος :
 - Περιφέρεια Πελοποννήσου.
 - Επιλέξιμες δαπάνες :
 - Δράσεις δημοσιότητας, εκδηλώσεων, έρευνες – μελέτες, τεχνικοί σύμβουλοι
 - Δεν είναι επιλέξιμες οι λειτουργικές δαπάνες του δικαιούχου

Προκήρυξη Δράσεων (2)

- **Δημιουργία και διαχείριση Συστήματος Διαχείρισης Προορισμού (DMS) σε περιφερειακό επίπεδο**
 - Η δράση προκηρύχθηκε στις 31/1/2018
 - Προϋπολογισμός : 2.000.000,00€ (Δημόσια Δαπάνη)
 - Επιχορηγούμενος Π/Υ : 2.000.0000 € (100%)
 - Διάρκεια έργου : 24 μήνες από την Απόφαση Ένταξης συν 5ετή διαχείριση
 - Δυνητικός Δικαιούχος :
 - Περιφέρεια Πελοποννήσου.
 - Επιλέξιμες δαπάνες (ενδεικτικά) :
 - Μελέτες
 - Hardware / software
 - Συντήρηση – ενημέρωση

Προκήρυξη Δράσεων (3)

■ **Ενίσχυση πρωτοβουλιών ΜΜΕ για ανάπτυξη Έρευνας και Καινοτομίας (κουπόνια καινοτομίας) στην Περιφέρεια Πελοποννήσου**

- Η Δράση προκηρύχθηκε στις 4/4/2018 (Έληξε)
- Η Δράση αφορά στη στήριξη υφιστάμενων μεσαίων, μικρών και πολύ μικρών επιχειρήσεων για την κάλυψη τεχνολογικών αναγκών τους μέσω της χρήσης κουπονιού καινοτομίας.
- Προϋπολογισμός : 500.000,00€ (Δημόσια Δαπάνη)
- Καθεστώς Ενίσχυσης : De minimis (ΕΕ 1407/2013)
- Αξία κουπονιού : Μέγιστη επιχορηγούμενη 15.000,00 (100%)
- Διάρκεια έργου : 12 μήνες από την Απόφαση Ένταξης
- Επιλέξιμοι τομείς δραστηριότητας :
 - Αγροδιατροφικός τομέας – τρόφιμα – ποτα.
 - Παραγωγικές μεταποιητικές επιχειρήσεις του κατασκευαστικού κλάδου, παραγωγή προϊόντων ξύλου, μετάλλου, προϊόντων από μη μεταλλικά ορυκτά, παραγωγή ειδών από πλαστικό, ειδών συσκευασίας, μηχανημάτων, οργάνων και δομικών υλικών
 - Logistics – Εφοδιαστική Αλυσίδα

Προκήρυξη Δράσεων (4)

- **Ένισχυση υφιστάμενων πολύ μικρών και μικρών Τουριστικών Επιχειρήσεων και καταλυμάτων για επενδυτικά σχέδια εκσυγχρονισμού τους μέσω της χρήσης ΤΠΕ και συστημάτων αυτοματισμού**
 - Αναμένεται να δημοσιευθεί στην απλοποιημένη μορφή του ΠΣΚΕ εντός του Δ' Τριμήνου του 2018
 - Προϋπολογισμός : 1.000.000,00€ (Δημόσια Δαπάνη)
 - Καθεστώς Ενίσχυσης : Κανονισμός (ΕΚ) αρ. 1407/2013 της Επιτροπής της 18ης Δεκεμβρίου 2013 – (De minimis)
 - Επιχορηγούμενος Π/Υ : Από 5.000€ έως 15.000 € (65%)
 - Διάρκεια έργου : 12 μήνες από την Απόφαση Ένταξης
 - Επιλέξιμοι τομείς δραστηριότητας :
 - Τουρισμός (Τουριστικές Επιχειρήσεις – Καταλύματα)
 - Επιλέξιμες δαπάνες :
 - Λογισμικό
 - Εκπαίδευση προσωπικού στο λογισμικό
 - Ηλεκτρονικοί υπολογιστές και περιφερειακά
 - Συστήματα αυτοματισμού για εξοικονόμηση ενέργειας και ύδατος

Προκήρυξη Δράσεων (5)

■ **Δημιουργία / αναβάθμιση εργαστηρίων ποιοτικού ελέγχου, έρευνας, ανάπτυξης και καινοτομίας στην Περιφέρεια Πελοποννήσου**

- Η δράση προκηρύχθηκε στις 9/05/2018 (Λήξη :
- Προϋπολογισμός : 2.000.000,00€ (Δημόσια Δαπάνη)
- Καθεστώς Ενίσχυσης : άρθρα 13,14, 28, παρ.4 του Καν. (ΕΕ) αριθ. 651/2014 της Ε.Ε. της 17ης Ιουνίου 2014)
- Επιχορηγούμενος Π/Υ : Από 30.000€ έως 300.000 € (55%)
- Διάρκεια έργου : 24 μήνες από την Απόφαση Ένταξης
- Επιλέξιμοι τομείς δραστηριότητας :
 - Αγροδιατροφικός τομέας – τρόφιμα – ποτα.
 - Παραγωγικές μεταποιητικές επιχειρήσεις του κατασκευαστικού κλάδου, παραγωγή προϊόντων ξύλου, μετάλλου, προϊόντων από μη μεταλλικά ορυκτά, παραγωγή ειδών από πλαστικό, ειδών συσκευασίας, μηχανημάτων, οργάνων και δομικών υλικών
 - Logistics – Εφοδιαστική Αλυσίδα
- Επιλέξιμες δαπάνες :
 - Επενδυτικές δαπάνες σε ενσώματα στοιχεία ενεργητικού
 - Επενδυτικές δαπάνες σε άυλα στοιχεία ενεργητικού
 - Μισθολογικό κόστος απόσπασης εξειδικευμένου προσωπικού
 - Μελέτες καινοτομίας

Μακροοικονομικά στοιχεία της Περιφέρειας Πελοποννήσου (Πηγή: ΕΛΣΤΑΤ) (1)

- **Ακαθάριστο Εγχώριο Προϊόν:** 7.777 (σε εκατ.€, τρέχουσες τιμές) και αποτελεί το 4,4% του συνολικού ΑΕΠ της χώρας (Έτος 2015).
- **Κατά κεφαλήν Ακαθάριστο Εγχώριο Προϊόν:** 13.358€ (τρέχουσες τιμές) υπολείπεται κατά 18% σε σχέση με το αντίστοιχο εθνικό μέγεθος (16.294€), (Έτος 2015).
- **Ακαθάριστη Προστιθέμενη Αξία**

Ακαθάριστη Προστιθέμενη Αξία ανά οικονομικό τομέα (2015)

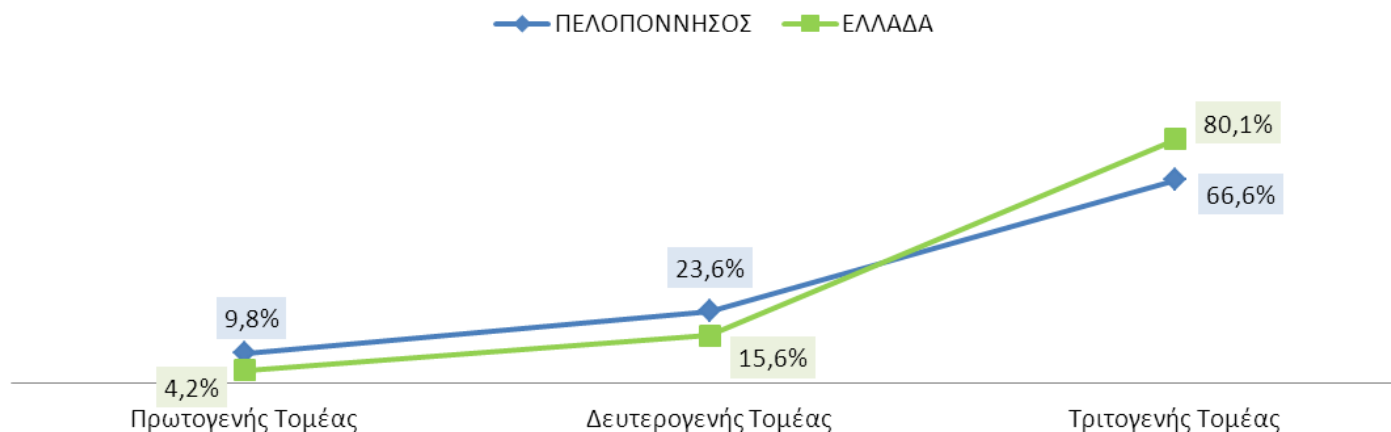

Μακροοικονομικά στοιχεία της Περιφέρειας Πελοποννήσου (Πηγή: ΕΛΣΤΑΤ) (2)

- **Ακαθάριστος Σχηματισμός Παγίου Κεφαλαίου** (Gross fixed capital formation) : Το μέγεθος των εθνικών λογαριασμών που δείχνει το τμήμα του ΑΕΠ που επενδύεται σε μια οικονομία και δεν καταναλώνεται.

Ακαθάριστος Σχηματισμός Παγίου Κεφαλαίου ανά οικονομικό τομέα (2015)

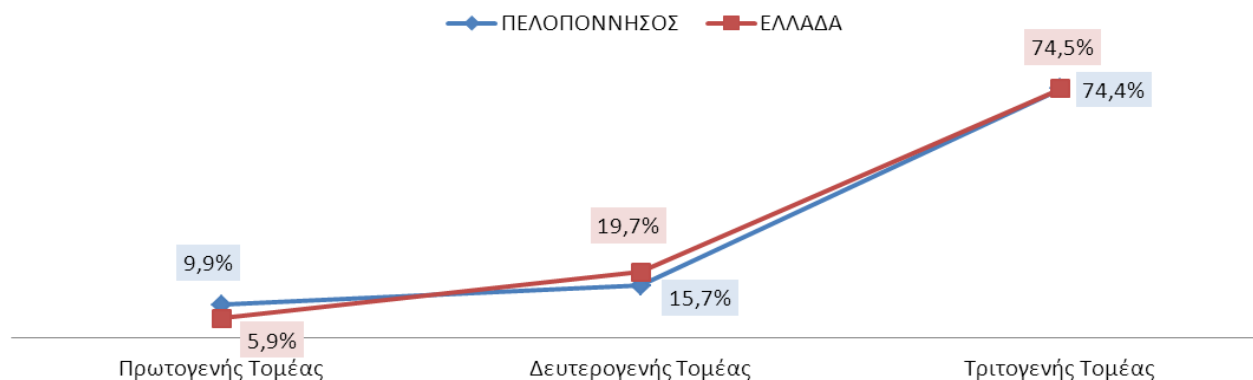

- **Διάρθρωση Απασχόλησης**

Διάρθρωση Απασχόλησης ανά οικονομικό τομέα (2015)

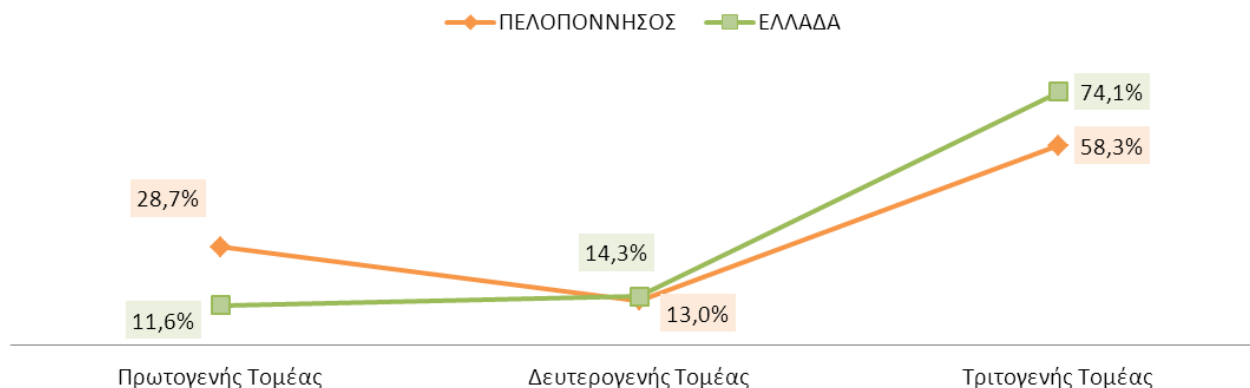

Διαρθρωτικά χαρακτηριστικά του Πρωτογενή τομέα της Περιφέρειας Πελοποννήσου (Πηγή: ΕΛΣΤΑΤ) (1)

- **Ακαθάριστη Προστιθέμενη Αξία (ΑΠΑ)*** του πρωτογενή τομέα σε βασικές τιμές: 704,45 εκατ. € που αποτελεί το 12,3% της συνολικής ΑΠΑ του πρωτογενή τομέα της χώρας (Έτος 2015).
- ** Η συνολική αξία που προστίθεται στα προϊόντα και τις υπηρεσίες από τους διάφορους κλάδους και τις δραστηριότητες κατά την παραγωγική διαδικασία.*
- **Επιχειρηματικό Εισόδημα** που προέρχεται από το πρωτογενή τομέα σε βασικές τιμές: 638,31 εκατ. € που αποτελεί το 12,7% του συνολικού επιχειρηματικού εισοδήματος του πρωτογενή τομέα της χώρας (Έτος 2015).

■ Διάρθρωση Γεωργικής Παραγωγής

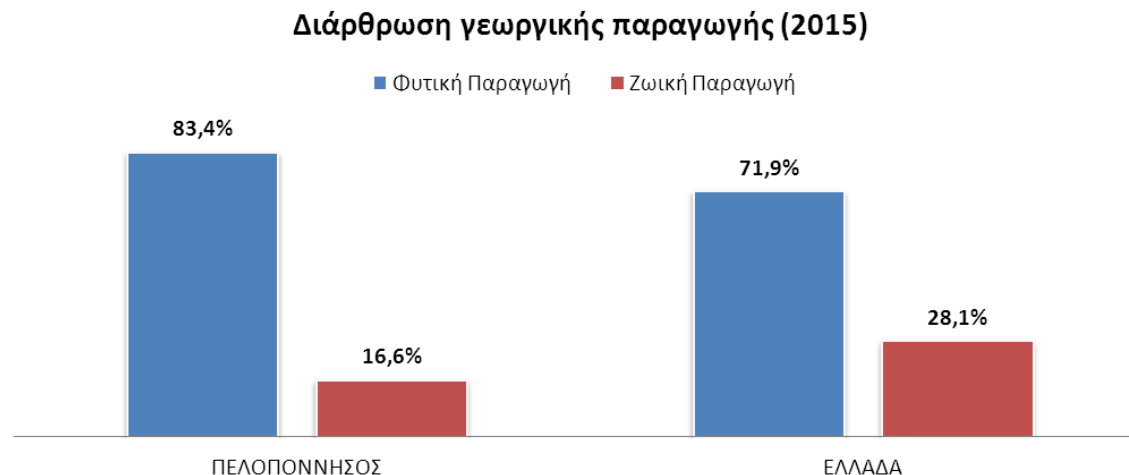

Διαρθρωτικά χαρακτηριστικά του Πρωτογενή τομέα της Περιφέρειας Πελοποννήσου (Πηγή: ΕΛΣΤΑΤ) (2) -Διάρθρωση φυτικής παραγωγής Περιφέρειας Πελοποννήσου

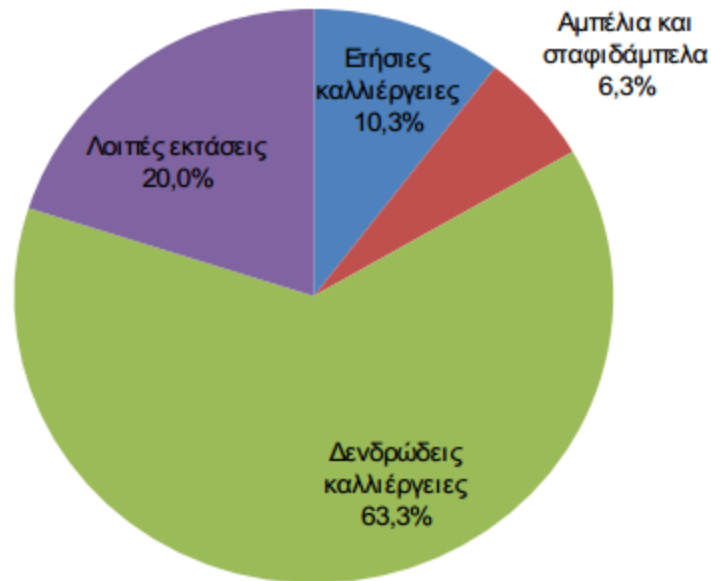

Διαρθρωτικά χαρακτηριστικά του Πρωτογενή τομέα της Περιφέρειας Πελοποννήσου (Πηγή: ΕΛΣΤΑΤ) (3)

- **Αριθμός των Γεωργικών Εκμεταλλεύσεων (ΓΕ):** 92.440 ΓΕ που αποτελεί το 13% των συνολικών Γεωργικών Εκμεταλλεύσεων της χώρας (Έτος 2013)
- **Μέσο φυσικό μέγεθος (εκτάρια ανά ΓΕ):** 5,1 εκτάρια χρησιμοποιούμενης γεωργικής έκτασης (ΧΓΕ) ανά Γεωργική Εκμετάλλευση, το αντίστοιχο εθνικό μέγεθος είναι 6,8 εκτάρια ανά ΓΕ (Έτος 2013)
- **Μέσο οικονομικό μέγεθος (SO σε ευρώ / ΓΕ):** 9.965,23€ ανά ΓΕ και υπολείπεται κατά 12,3% του αντίστοιχου μέσου οικονομικού μεγέθους της χώρας (Έτος 2013)
- **Μέσο Όρος Εργασίας ανά ΓΕ (Ετήσιες Μονάδες Εργασίας – EME):** 0,62 EME ανά Γεωργική Εκμετάλλευση, το αντίστοιχο εθνικό μέγεθος είναι 0,7 EME ανά ΓΕ (Έτος 2013)

Διαρθρωτικά χαρακτηριστικά του Πρωτογενή τομέα της Περιφέρειας Πελοποννήσου (Πηγή: ΕΛΣΤΑΤ) (4)

- **Χρησιμοποιούμενη Γεωργική Έκταση (ΧΓΕ):** 502.470 εκτάρια και αποτελεί το 10% της συνολικής Χρησιμοποιούμενης Γεωργικής Έκτασης της χώρα
- **Αρδευόμενη γη (% συνολικής ΧΓΕ):** 18,8% είναι η αρδευόμενη γη στο σύνολο της ΧΓΕ της Περιφέρειας, το αντίστοιχο εθνικό μέγεθος είναι 24% (Έτος 2013)
- **Ηλικιακή διάρθρωση διαχειριστών (αρχηγών) γεωργικής εκμετάλλευσης:** 4,7% των αρχηγών ΓΕ είναι κάτω των 35 ετών, το αντίστοιχο εθνικό μέγεθος είναι 5,2 (Έτος 2013)
- **Γεωργική κατάρτιση διαχειριστών (αρχηγών) γεωργικής εκμετάλλευσης:** 2,5% των αρχηγών ΓΕ διαθέτουν βασική & πλήρη γεωργική κατάρτιση, το αντίστοιχο εθνικό μέγεθος είναι 6,1 (Έτος 2013)

Διάρθρωση γεωργικής έκτασης (2013)

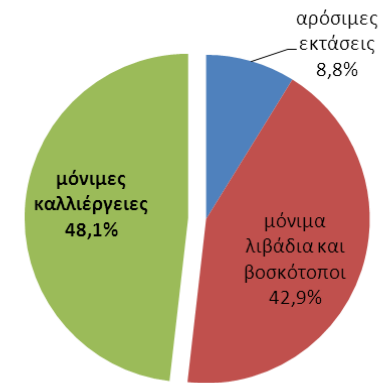

Διαχρονική εξέλιξη Εξαγωγών Περιφέρειας Πελοποννήσου

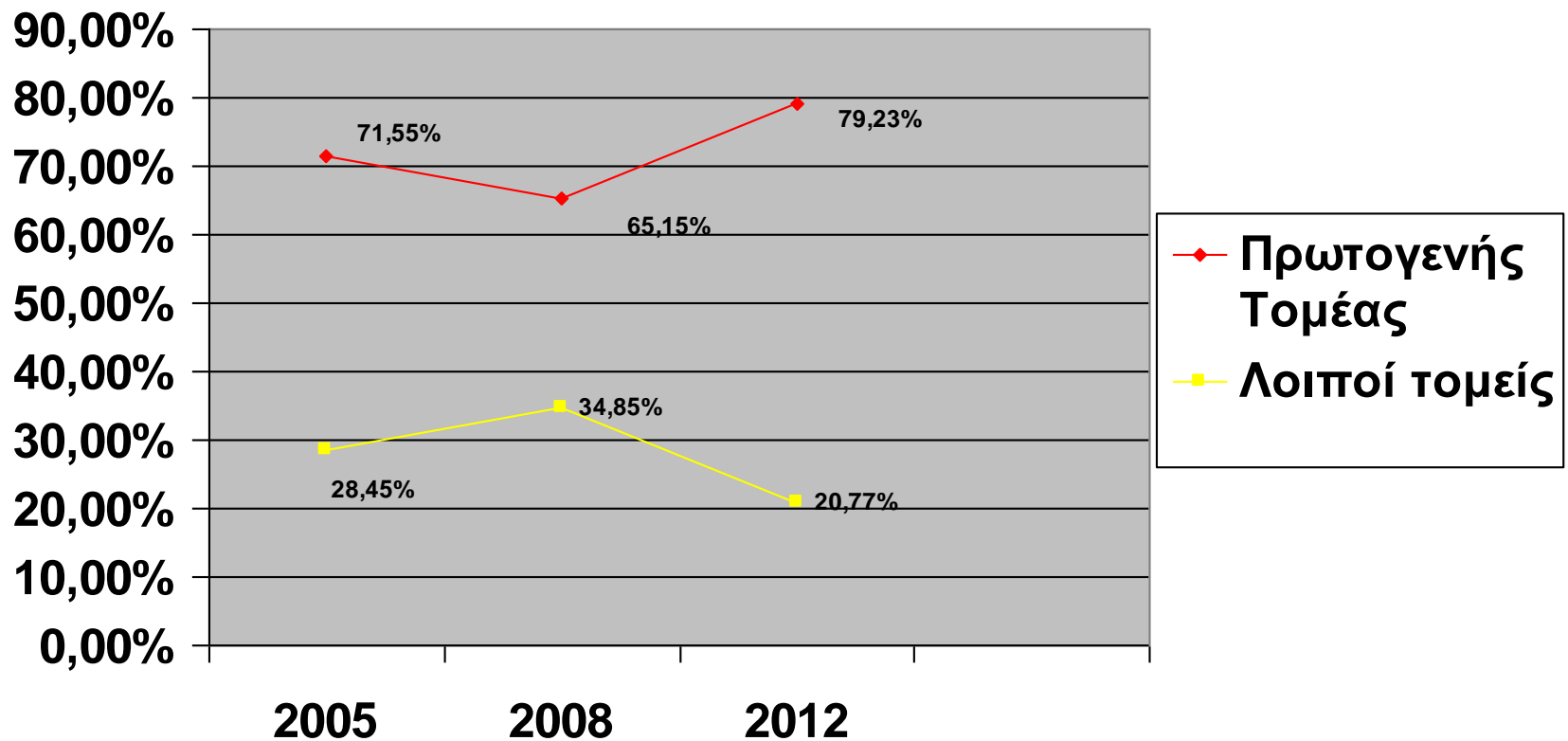

Καλάθι Αγροτικών Προϊόντων Περιφέρειας Πελοποννήσου

Τα αγροτικά προϊόντα που περιλαμβάνονται στο «Καλάθι Αγροτικών Προϊόντων» της Περιφέρειας Πελοποννήσου είναι τα ακόλουθα:

- + Ελαιόλαδο (ΠΟΠ Καλαμάτα, ΠΟΠ Λακωνίας, ΠΓΕ Λακωνίας, Πετρίνας, Κρεοκεών Φοινικίου, Αργολίδας)
- + Ελιές καλαμών
- + Οίνοι (Αγιωργίτικο Νεμέας, Μοσχοφίλερο Μαντινείας, Μονεμβασιά - Μαλβαζία)
- + Σταφίδα (Κορινθιακή, Σουλτανίνα)
- + Εσπεριδοειδή και παράγωγα ηδύποτα (λικέρ)
- + Σύκα
- + Μήλα Τριπόλεως (Πιλαφά – Ντελίσιους)
- + Καρπούζι Μεσσηνίας
- + Κηπευτικά θερμοκηπίου (τομάτες, αγγούρια, πιπεριές, μελιτζάνες)
- + Σκόρδα Τρίπολης
- + Όσπρια (Φάβα Φενεού, Φακές)
- + Πατάτες
- + Αρωματικά φυτά (Ταϋγκετος, Πάρνωνας, Μαίναλο, κλπ)
- + Τυρί Φέτα ΠΟΠ, Σφέλα, Ταλαγάνι Μεσσηνίας
- + Μέλι (Μαινάλου ΠΟΠ, Ταϋγκετος, κλπ)
- + Αιγοπρόβειο κρέας
- + Κατσικάκι Ταυγέτου – σύγκλινο Μάνης
- + Βόειο κρέας
- + Χοίρειο κρέας
- + Σηροτροφία
- + Ψάρια
- + Ζυμαρικά Πελοποννήσου
- + Επιτραπέζια σταφύλια (φράουλα, σουλτανίνα)
- + Αγκινάρα Ιρίων, Αγριαγκινάρα Μικρομάνης
- + Μελιτζάνα Τακώνικη (Λεωνίδιο)