

Δράση 10.1.04 μείωση της ρύπανσης νερού από γεωργική δραστηριότητα

Μέτρο 10 του ΠΑΑ 2014-2020

Στόχος της δράσης είναι η μείωση της ρύπανσης του νερού τόσο από νιτρικά ιόντα όσο και από άλλες ενδυνάμει ρυπογόνες εισροές (φωσφορικά ιόντα, φυτοπροστατευτικά προϊόντα)

Περιοχές παρέμβασης

- Η δράση εφαρμόζεται στις 30 περιοχές, οι οποίες έχουν χαρακτηριστεί ως ευπρόσβλητες από τη νιτρορύπανση γεωργικής προέλευσης
- Καθώς και σε 7 σημαντικές υγροτοπικές περιοχές

Ευπρόσβλητες στα νιτρικά περιοχές

- 1,26: Δυτική-Ανατολική Θεσσαλία, Αλμυρός Μαγνησίας
- 2: Κωπαϊδικό Πεδίο
- 3: Αργολικό Πεδίο
- 4: Λεκάνη Πηνειού Ηλείας
- 5: Κάμπος Θεσσαλονίκης – Πέλλας – Ημαθίας
- 6: Λεκάνη Στρυμόνα
- 7: Πεδιάδα Άρτας – Πρέβεζας
- 8: Λεκάνη Ποταμού Ασωπού Βοιωτίας
- 9: Νότιο τμήμα Ποταμού Έβρου
- 10: Ανατολικά και Δυτικά της Λίμνης Βιστωνίδας
- 11: Λεκάνη Απορροής Ποταμού Αγγίτη
- 12: Βόρεια Κορινθία
- 13: Οροπέδιο Τρίπολης
- 14: Φιλιατρά – Κυπαρισσία
- 15: Λεκάνη Απορροής Ποταμού Λαρισσού Αχαΐας
- 16: Λεωνίδιο Αρκαδίας
- 17: Μαραθώνας Αττικής
- 18: Μεσογαία Αττικής
- 19: Βόρειο τμήμα Ποταμού Έβρου

- 20: Σπερχειός Φθιώτιδας
- 21: Παμισός Μεσσηνίας
- 22: Τροιζηνία
- 23: Άστρος – Άγιος Ανδρέας Αρκαδίας
- 24: Μέγαρα – Αλεποχώριο Αττικής
- 25: Αταλάντη Φθιώτιδας
- 27: Πτολεμαΐδα Κοζάνης
- 28: Επανομή Μουδανιών Χαλκιδικής
- 29: Υπολεκάνη Γεροποτάμου Μεσσαράς Κρήτης
- 30: Αρτάκη Εύβοιας

Υγροτοπικές περιοχές

- 1: Εθνικός Δρυμός Πρεσπών
- 2: Υγρότοποι Αμβρακικού
- 3: Εθνικό Πάρκο Παμβώτιδας Ιωαννίνων
- 4: Εθνικό Πάρκο Λιμνοθαλασσών Μεσολογίου Αιτωλικού
- 5: Λίμνες Τριχωνίδας – Λυσιμαχία, Λίμνη Οζερός
- 6: Δέλτα Νέστου
- 7: Λίμνες Βεγορίτιδα Χειμαδίτιδα Πετρών Ζαζάτη

Κριτήρια επιλεξιμότητας δικαιούχων

- Δικαιούχοι μπορούν να κριθούν γεωργοί, φυσικά ή νομικά πρόσωπα ή ομάδες αυτών, οι οποίοι είναι κάτοχοι γεωργικής έκτασης
- Δεν δύναται να κριθούν δικαιούχοι
 - Όσοι έχουν ενταχθεί στο καθεστώς της πρόωρης συνταξιοδότησης ή οι σύζυγοι αυτών
 - διάδοχοι πρόωρης συνταξιοδότησης
 - Όσοι έχουν αποκλειστεί από γεωργοπεριβαλλοντικό μέτρο ή δράση, λόγω υποβολής εκ προθέσεως ψευδών στοιχείων και δεν έχει παρέλθει 1 ημερολογιακό έτος

Κριτήρια ένταξης εκμετάλλευσης (α)

- Κριτήρια επιλεξιμότητας εκμετάλλευσης

Επιλέξιμα για ένταξη είναι τα αγροτεμάχια, τα οποία:





- στην ΕΑΕ 2017 είναι δηλωμένα ως αρδευόμενα, ενώ επιπλέον για τη δέσμευση Γ να είναι δηλωμένα με επιλέξιμη δενδρώδη καλλιέργεια για τη δέσμευση και την περιοχή παρέμβασης
- βρίσκονται εντός των περιοχών παρέμβασης
- για την ομάδα καλλιέργειας «Ελιά» η ελάχιστη πυκνότητα φύτευσης είναι 80 ελαιόδεντρα ανά εκτάριο

Κριτήρια ένταξης εκμετάλλευσης (β)

- Κριτήρια επιλογής εκμετάλλευσης
 - ❖ Υπόγεια υδατικά συστήματα με κακή ποιοτική (χημική) κατάσταση
(1 μόριο για κάθε 10 στρέμματα σε περιοχή με κακή χημική κατάσταση υπογείων υδάτων)
 - ❖ Εκμεταλλεύσεις που βρίσκονται σε προστατευόμενη περιοχή (περιοχές NATURA, θεσμοθετημένες περιοχές εθνικών πάρκων).
(0,2 μόρια για κάθε 10 στρέμματα σε προστατευόμενη περιοχή)



Υπόμνημα

-  Υπόγεια ύδατα σε κακή κατάσταση
-  NATURA
-  Περιοχές ευαίσθητες στα νιτρικά
-  Εθνικά Πάρκα
-  Σημαντικοί υγρότοποι

Χαρτογραφικό υπόβαθρο του Συστήματος Αναγνώρισης Αγροτεμαχίων Σ.Α.Α.

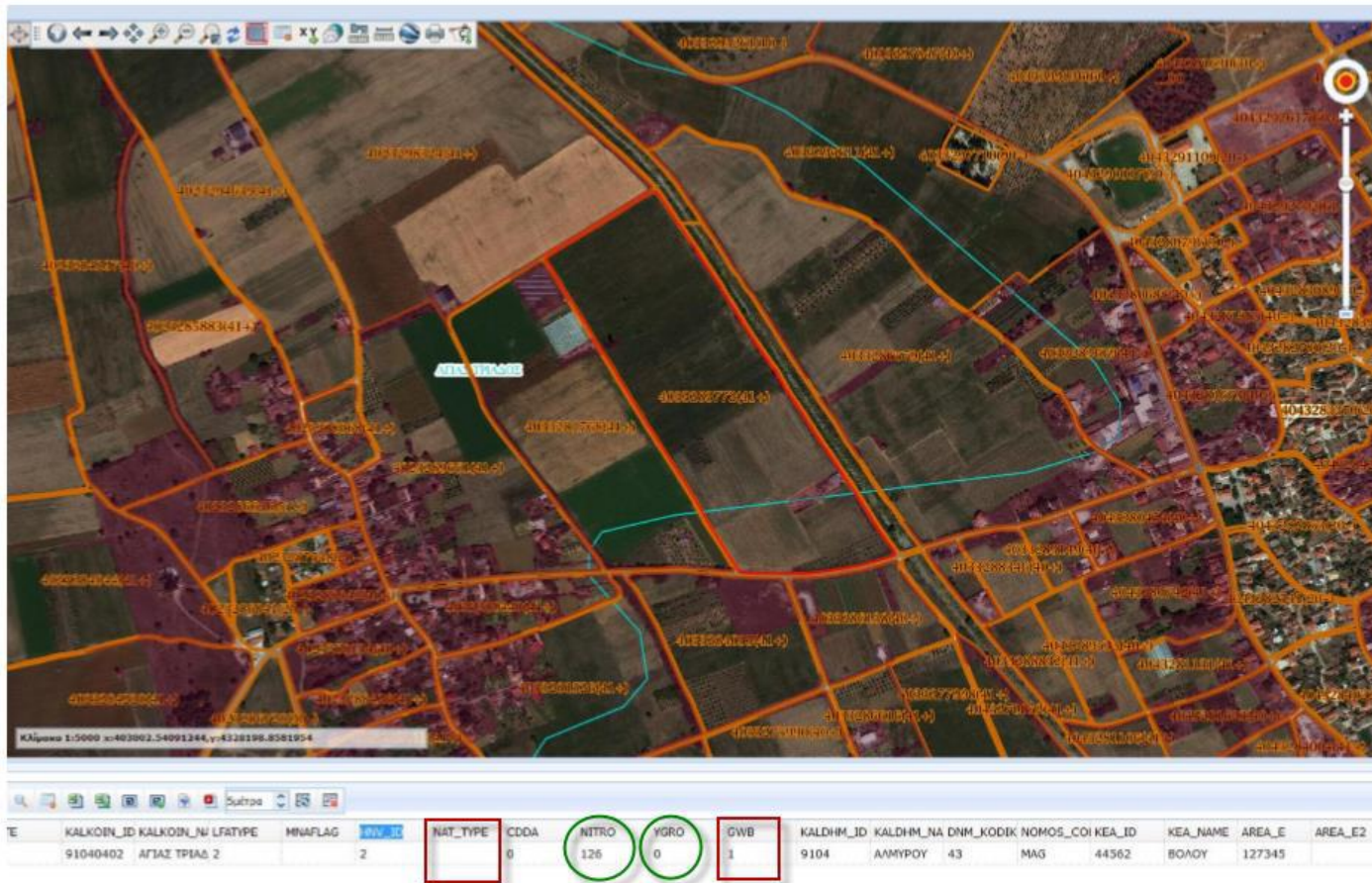

Ειδικές Δεσμεύσεις

- Α. Αγρανάπαυση
- Β. Αμειψισπορά
- Γ. Χλωρά λίπανση σε δενδρώδεις καλλιέργειες
- Δ. Ζώνη ανάσχεσης σε αγροτεμάχια που εφάπτονται σε επιφανειακά ύδατα

Α. Αγρανάπαυση

- Αγρανάπαυση στο 30% – 50% της συνολικά ενταγμένης στη δέσμευση έκτασης
- Η αγρανάπαυση δύναται να εφαρμόζεται σε διαφορετικά αγροτεμάχια κάθε έτος με εξαίρεση:
 - Τα αγροτεμάχια που γειτνιάζουν σε επιφανειακά ύδατα. Τότε η αγρανάπαυση εφαρμόζεται ΥΠΟΧΡΕΩΤΙΚΑ σε αυτά και είναι ΣΤΑΘΕΡΗ για όλη την 5ετία.
- Απαγόρευση της άσκησης οποιασδήποτε γεωργικής δραστηριότητας στην υπό αγρανάπαυση έκταση, η οποία μπορεί να αλλοιώσει τον περιβαλλοντικό χαρακτήρα της έκτασης.

Α. Αγρανάπαυση

- Σε αγροτεμάχια με κλίση $>8\%$ γίνεται εδαφοκάλυψη. Μετά τη σπορά των φυτών εδαφοκάλυψης απαγορεύεται η άσκηση οποιασδήποτε γεωργικής δραστηριότητας.
- Δεν επιτρέπονται οι επίσπορες καλλιέργειες

Β. Αμειψισπορά

- Αμειψισπορά με ξηρικές καλλιέργειες στο 30% - 90% της συνολικά ενταγμένης στη δέσμευση έκτασης.
- Δεν επιτρέπονται οι επίσπορες καλλιέργειες, ούτε στην κύρια ποτιστική καλλιέργεια, ούτε και στην ξηρική αμειψισπορά.
- Δεν επιτρέπεται η άρδευση στην έκταση με την αμειψισπορά καθ' όλη τη διάρκεια του έτους εφαρμογής αυτής.

Γ. Χλωρά λίπανση

- Χλωρά λίπανση με φυτά εδαφοκάλυψης στον υποόροφο των δένδρων στο 20% της συνολικά ενταγμένης στη δέσμευση έκτασης.
- Εργαστηριακές αναλύσεις στο σύνολο των αγροτεμαχίων της ενταγμένης στη δέσμευση εκμετάλλευσης.
- «Σχέδιο Διαχείρισης Εισροών» (ΣΔΕ) για κάθε έτος εφαρμογής για το σύνολο της ενταγμένης στη δέσμευση εκμετάλλευσης

Γ. Χλωρά λίπανση

- Επιλέξιμες δενδρώδεις καλλιέργειες:

Αργολικό πεδίο: Εσπεριδοειδή, Ελιά, Βερικοκιά

Λεκάνη Πηνειού Ηλείας: Ελιά

Κάμπος Θεσσαλονίκης – Πέλλας – Ημαθίας: Ροδακινιά
(Νεκταρινιά), Μηλιά, Αχλαδιά

Πεδιάδα Άρτας – Πρέβεζας: Εσπεριδοειδή, Ελιά

- Επιτρέπεται μόνο η συγκαλλιέργεια μεταξύ μηλιάς – αχλαδιάς.
- Στο τμήμα της έκτασης, με χλωρά λίπανση, απαγορεύεται η χρήση αζωτούχων λιπασμάτων

Δ. Ζώνη ανάσχεσης

- Παρυδάτια ζώνης ανάσχεσης πλάτους πέντε (5) μέτρων, στα ενταγμένα στη δέσμευση αγροτεμάχια που εφάπτονται με επιφανειακά ύδατα.
- Απαγόρευση της άσκησης οποιασδήποτε γεωργικής δραστηριότητας στη ζώνη ανάσχεσης, η οποία μπορεί να αλλοιώσει τον περιβαλλοντικό χαρακτήρα της έκτασης.

Συνδυασμός δεσμεύσεων

Οι επιτρεπόμενοι συνδυασμοί των δεσμεύσεων που
δύνανται να εφαρμοστούν

ΣΕ ΔΙΑΦΟΡΕΤΙΚΑ ΑΓΡΟΤΕΜΑΧΙΑ

της εκμετάλλευσης είναι οι:

A-Γ, B-Γ και B-Δ.

Ύψη ενίσχυσης (δέσμευση Α)

- Στο πλαίσιο της δέσμευσης Α ενισχύεται η έκταση με τις επιλέξιμες καλλιέργειες, προσαυξημένη κατά την έκταση της αγρανάπαυσης.

Ομάδα καλλιέργειας	Ύψος ενίσχυσης (€/Ha/έτος)			
	Μακεδονία - Θράκη	Θεσσαλία	Ήπειρος Ιόνια νησιά Πελοπόννησος Δυτ. Ελλάδα	Στερεά Ελλάδα Αττική Νησιά Αιγαίου Κρήτη
Αραβόσιτος	435	451	534	502
Ζαχαρότευτλα	600	502	502	502
Υπαίθρια φρέσκα λαχανικά και κηπευτικά	600	600	600	600
Βαμβάκι	600	600	600	600

Ύψη ενίσχυσης (δέσμευση Β)

- Στο πλαίσιο της δέσμευσης Β ενισχύεται η έκταση με τις επιλέξιμες καλλιέργειες, προσαυξημένη κατά την έκταση της αμειψισποράς.

Ομάδα καλλιέργειας	Ύψος ενίσχυσης (€/Ha/έτος)			
	Μακεδονία - Θράκη	Θεσσαλία	Ήπειρος Ιόνια νησιά Πελοπόννησος Δυτ. Ελλάδα	Στερεά Ελλάδα Αττική Νησιά Αιγαίου Κρήτη
Αραβόσιτος	292	308	390	358
Ζαχαρότευτλα	465	358	358	358
Υπαίθρια φρέσκα λαχανικά και κηπευτικά	600	600	600	600
Βαμβάκι	600	515	554	600
Ηλίανθος	317	316	320	322

Ύψη ενίσχυσης (δέσμευση Γ)

- Στο πλαίσιο της δέσμευσης Γ ενισχύεται η έκταση με τις επιλέξιμες καλλιέργειες

Ομάδα καλλιέργειας	Ύψος ενίσχυσης (€/Ha/έτος)			
	Μακεδονία - Θράκη	Θεσσαλία	Ήπειρος Ιόνια νησιά Πελοπόννησος Δυτ. Ελλάδα	Στερεά Ελλάδα Αττική Νησιά Αιγαίου Κρήτη
Εσπεριδοειδή	-	-	272	-
Ελιά	-	-	452	-
Ροδακινιά - Βερικοκιά	317	-	317	-
Μηλιά - Αχλαδιά	188	-	-	-

- ❖ Οι εργαστηριακές αναλύσεις ενισχύονται τρεις φορές κατά τη διάρκεια της πενταετίας, με ποσό που δεν υπερβαίνει τα 24€/Ha για κάθε ένα από τα τρία έτη.

Ύψη ενίσχυσης (δέσμευση Δ)

Ομάδα καλλιέργειας	ΤΑΚ (€/Ha/έτος)			
	Μακεδονία - Θράκη	Θεσσαλία	Ήπειρος Ιόνια νησιά Πελοπόννησος Δυτ. Ελλάδα	Στερεά Ελλάδα Αττική Νησιά Αιγαίου Κρήτη
Χειμερινά σιτηρά	417,68	342,20	345,10	346
Αραβόσιτος	1451,17	1504,67	1778,53	1672,27
Κτηνοτροφικά φυτά χλόωσης, ψυχανθή	1761,40	1431,40	1431,40	1431,40
Πατάτες	5964,67	5103,80	8093,23	8357,43
Ζαχαρότευτλα	2029,80	1672,80	1672,80	1672,80
Υπαίθρια φρέσκα λαχανικά και κηπευτικά	8603	9694,33	8674,67	8550
Βαμβάκι	2512,33	2194,17	2324,99	2747,63
Ηλίανθος	1515,33	1320	1320	1320

Μηχανογραφική εφαρμογή δράσης 10.1.04

<https://p2.dikaiomata.gr/M1014/#/login>

Ημερομηνίες υποβολής αιτήσεων στήριξης:
15.01.2018 – 16.02.2018



Δράση 10.1.04 Μείωση της ρύπανσης νερού από γεωργική δραστηριότητα



- > Παράμετροι
- ▼ Ένταξη
 - Αιτήσεις Στήριξης**
 - Διασταυρωτικοί Έλεγχοι
 - Ατομικά Αποτελέσματα Διασταυρωτικού
 - Πίνακες Κατάταξης
 - Ενδικοφανείς Προσφυγές
 - Αξιολόγηση Προσφυγών
 - Απορριπτόμενοι από Ε.Φ.Δ.
 - Τεχνικά Δελτία
 - Τεχνικά Δελτία από ΟΠΣΑΑ
- > Εκτυπώσεις
- > Εγχειρίδια-Έντυπα Εφαρμογής

Κριτήρια Αναζήτησης

Α.Φ.Μ.	Είδος Εγγραφής	Αριθμός Πρωτοκόλλου	Ημ/νία Πρωτοκόλλου
<input type="text"/>	Επιλέξτε	<input type="text"/>	<input type="text"/>
Έτος Αναφοράς ΕΑΕ	Τύπος Προσώπου	Όνομα	Επώνυμο
<input type="text"/>	Επιλέξτε	<input type="text"/>	<input type="text"/>
Επωνυμία Εκμετάλλευσης	Συμμετέχει σε Κατάταξη	Αναθεωρήθηκε μετά από Ένσταση	Δ.Α.Ο.Κ.
<input type="text"/>	Επιλέξτε	Επιλέξτε	<input type="text"/>

	Δ.Α.Ο.Κ.	Α.Φ.Μ.	Είδος Εγγραφής	Ημ/νία Πρωτοκόλλου	Αριθμός Πρωτοκόλλου	Α/Α Έκδοσης	Ημ/νία Εισαγωγής	Έτος Αναφοράς Ε...	Τύπος Προσώπου	Επώνυμο	Όνομα
✓	ΦΘΙΩΤΙΔΟΣ	001785110	Οριστική	20-01-2018	962	1	20-01-2018	2017	Φυσικό Πρόσωπο	██████████	ΘΩΜΑΣ
✓	ΑΙΤΩΛΟΑΚΑΡΝΑΝΙΑΣ	002024299	Πρόχειρη				26-01-2018	2017	Φυσικό Πρόσωπο	██████████	ΧΑΡΙΛΑΟΣ
✓	ΗΜΑΘΙΑΣ	002090579	Πρόχειρη				16-01-2018	2017	Φυσικό Πρόσωπο	██████████	ΚΩΝΣΤΑΝΤΙΝΟΣ
✓	ΘΕΣΣΑΛΟΝΙΚΗΣ	003044801	Οριστική	24-01-2018	1.538	1	24-01-2018	2017	Φυσικό Πρόσωπο	██████████	Α/ΚΒΙΔΑΔΗΣ
✓	ΜΑΓΝΗΣΙΑΣ	003495741	Πρόχειρη				28-01-2018	2017	Φυσικό Πρόσωπο	██████████	ΕΥΣΤΑΘΙΟΣ
✓	ΘΕΣΣΑΛΟΝΙΚΗΣ	003945930	Πρόχειρη				25-01-2018	2017	Φυσικό Πρόσωπο	██████████	ΣΤΑΥΡΟΣ
✓	ΒΟΙΩΤΙΑΣ	004114960	Πρόχειρη				16-01-2018	2017	Φυσικό Πρόσωπο	██████████	ΔΗΜΗΤΡΙΟΣ
✓	ΡΟΔΟΠΗΣ	004614387	Πρόχειρη				22-01-2018	2017	Φυσικό Πρόσωπο	██████████	ΧΡΗΣΤΟΣ
✓	ΡΟΔΟΠΗΣ	004614479	Πρόχειρη				29-01-2018	2017	Φυσικό Πρόσωπο	██████████	ΔΗΜΗΤΡΙΟΣ
✓	ΛΑΡΙΣΗΣ	004617297	Πρόχειρη				27-01-2018	2017	Φυσικό Πρόσωπο	██████████	ΘΩΜΑΣ
✓	ΒΟΙΩΤΙΑΣ	004925294	Οριστική	25-01-2018	2.073	1	15-01-2018	2017	Φυσικό Πρόσωπο	██████████	ΕΥΑΓΓΕΛΙΟΣ
✓	ΛΑΡΙΣΗΣ	005388550	Πρόχειρη				23-01-2018	2017	Φυσικό Πρόσωπο	██████████	ΔΗΜΗΤΡΙΟΣ
✓	ΚΑΡΔΙΤΣΗΣ	005462096	Πρόχειρη				15-01-2018	2017	Φυσικό Πρόσωπο	██████████	ΑΛΕΞΑΝΔΡΟΣ
✓	ΛΑΡΙΣΗΣ	005723854	Πρόχειρη				22-01-2018	2017	Φυσικό Πρόσωπο	██████████	ΔΗΜΟΣΘΕΝΗΣ
✓	ΛΑΡΙΣΗΣ	006037471	Πρόχειρη				25-01-2018	2017	Φυσικό Πρόσωπο	██████████	ΙΩΑΝΝΗΣ

Προσλήσεις

+ Νέα εγγραφή

× Διαγραφή

Καταχώρηση

← Επιστροφή

Κωδικός Πρόσκλησης *	Περιγραφή Πρόσκλησης *	Έτος Αναφοράς ΕΑΕ *	Αριθμός Πρόσκλησης *	Ημερομηνία Δημοσίευσης Πρόσκλησης *	Ημερομηνία Έναρξης Δεσμεύσεων
1	10.1.04 Μείωση της ρύπανσης νερού από γεωργική δραστηριότητα	2017	2175/139694	28-12-2017	28-12-2017

+ Νέα εγγραφή Δράσεις

Κωδικός *	Περιγραφή	Προϋπολογισμός Σητείας	Διάρκεια Συμβάσεων *
10.1.04	Μείωση της ρύπανσης νερού από γεωργική δραστηριότητα	200.000.000,00	5

Εγγραφές: 1 Γραμμές: 10

Δεσμεύσεις Δράσης **Ευρήματα Δράσης**

Κωδικός Ευρήματος *	Περιγραφή Ευρήματος	Επίπεδο	Ενεργός *	Αποτέλεσμα *	Δυνατότητα Οριστικοποίησης *	Στάδιο Ελέγχου *	Υποσύ
141411	Δεν υπάρχει αντιστοίχιση ομάδας καλλιέργειας με την καλλιέργεια του αγρο	Φυτικό Κεφάλαιο	Ανεργό	Απόρριψη Αίτησης	OXI	Αποθήκευση	Αίτηση Στ
10006	Δικαιούχος ή Σύζυγος δικαιούχου Προώρης	ΑΦΜ	Ενεργό	Απόρριψη Αίτησης	NAI	Αποθήκευση	Αίτηση Στ
10007	Αποκλεισμένος Διάδοχος Πρόωρης	ΑΦΜ	Ενεργό	Απόρριψη Αίτησης	NAI	Αποθήκευση	Αίτηση Στ
10008	Αποκλεισμένος από Μέτρο 214 του ΠΑΑ 2007-2013	ΑΦΜ	Ενεργό	Απόρριψη Αίτησης	NAI	Αποθήκευση	Αίτηση Στ
10017	Μη επηρεητέη συγκαλλιέργεια	Φυτικό Κεφάλαιο	Ενεργό	Απόρριψη Αίτησης	OXI	Αποθήκευση	Αίτηση Στ
10018	Συνιδιώκτη αγροτεμάχιο	Αγροτεμάχιο	Ενεργό	Απόρριψη Αγροτεμαχίου	OXI	Αποθήκευση	Αίτηση Στ
10019	Το αγροτεμάχιο μετέρο στο μέτρο της Δάσωσης Γεωργικών Γαίων	Αγροτεμάχιο	Ενεργό	Απόρριψη Αγροτεμαχίου	OXI	Αποθήκευση	Αίτηση Στ
10020	Εκπρόθεσμη αίτηση ένταξης	ΑΦΜ	Ενεργό	Απόρριψη Αίτησης	OXI	Αποθήκευση	Αίτηση Στ
10023	Πικνότητα Ελαιώνα μικρότερη από την ελάχιστη αποδεκτή	Αγροτεμάχιο	Ενεργό	Απόρριψη Αγροτεμαχίου	NAI	Αποθήκευση	Αίτηση Στ
10099	Απόρριψη Ένταξης από τον ΕΦΔ	ΑΦΜ	Ενεργό	Απόρριψη Αίτησης	NAI	Αποθήκευση	Αίτηση Στ

Εγγραφές: 20 Γραμμές: 100

ΠΡΟΣΟΧΗ!

- Έχουν πραγματοποιηθεί διορθώσεις στο υποσύστημα των αιτήσεων στήριξης ως προς:
 - Τις επίσπορες καλλιέργειες
 - Τη βαθμολογία σε αγροτεμάχια έκτασης < 0,5ha
 - Την απεικόνιση των αγροτεμαχίων στο χάρτη
- Εάν έχει υποβληθεί διοικητική πράξη στην ΕΑΕ 2017 και έχει εξεταστεί μετά την υποβολή της αίτησης στήριξης για τη δράση, τότε θα πρέπει να γίνει «Νέα εγγραφή»

Θεσμικό πλαίσιο

- Αρ. 1013/95296/13.09.2017 (ΦΕΚ Β' 3256) ΥΑ
- Αρ. 2064/136790/19.12.2017 (ΦΕΚ Β' 4507) ΥΑ, 1^η τροποποίηση της αρ. 1013/95296/13.09.2017 ΥΑ
- Αρ. πρωτ. 2175/139694/28.12.2017 Πρόσκληση

Διευκρινήσεις:

<http://www.minagric.gr/index.php/el/for-farmer-2/xorotajian/574-prostasia-peribalon/5694-drasi-10-1-04>

Στοιχεία επικοινωνίας για τη δράση 10.1.04

Διεύθυνση Περιβάλλοντος Χωροταξίας και Κλιματικής Αλλαγής
Τμήμα Προστασίας Φυσικών Πόρων από Αγροτικές Δραστηριότητες

Προϊσταμένη Τμήματος

Ράπτη Γεωργία 210-212 8178 paskuo59@minagric.gr

Εισηγητές

Παπαδοπούλου Ευαγγελία 210-212 8177 paskuo17@minagric.gr

Γκιλάκης Μιχάλης 210-212 8182 paskuo60@minagric.gr

Δενδρινός Γεράσιμος 210-2128209 paskuo24@minagric.gr

Ευχαριστώ πολύ!

Ερωτήσεις

Παπαδοπούλου Ευαγγελία

ΥπΑΑΤ - Διεύθυνση Περιβάλλοντος Χωροταξίας και
Κλιματικής Αλλαγής