

ΥΠΟΥΡΓΕΙΟ ΑΓΡΟΤΙΚΗΣ ΑΝΑΠΤΥΞΗΣ & ΤΡΟΦΙΜΩΝ

ΠΡΟΤΑΣΗ ΤΡΟΠΟΠΟΙΗΣΗΣ ΚΡΙΤΗΡΙΩΝ ΕΠΙΛΟΓΗΣ:

Μ4.2: Στήριξη για επενδύσεις για τη μεταποίηση, εμπορία και ανάπτυξη γεωργικών προϊόντων που υπάγονται στο Παράρτημα Ι της ΣΛΕΕ και του βάμβακος

Μ4.3.4: Βελτίωση πρόσβασης σε γεωργική γη και κτηνοτροφικές εκμεταλλεύσεις

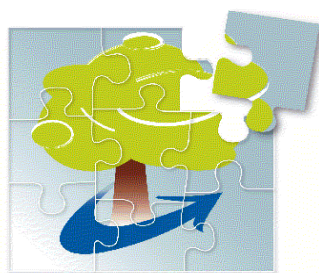

ΓΕΝΙΚΗ ΓΡΑΜΜΑΤΕΙΑ ΑΓΡΟΤΙΚΗΣ ΠΟΛΙΤΙΚΗΣ &
ΔΙΑΧΕΙΡΙΣΗΣ ΚΟΙΝΟΤΙΚΩΝ ΠΟΡΩΝ
ΕΙΔΙΚΗ ΥΠΗΡΕΣΙΑ ΔΙΑΧΕΙΡΙΣΗΣ ΠΑΑ

ΔΕΚΕΜΒΡΙΟΣ 2016



Υπομέτρο 4.2: Στήριξη για επενδύσεις για τη μεταποίηση, εμπορία και ανάπτυξη γεωργικών προϊόντων που υπάγονται στο Παράρτημα Ι της ΣΛΕΕ και του βάμβακος

Στόχος του παρόντος μέτρου είναι η αύξηση της προστιθέμενης αξίας των γεωργικών προϊόντων, καθιστώντας τα πιο ελκυστικά στον καταναλωτή. Με το παρόν μέτρο επιδιώκεται μεταξύ των άλλων η ενσωμάτωση διαδικασιών καινοτομίας και χρήσης νέων τεχνολογιών αλλά και διαδικασιών φιλικών προς το περιβάλλον, που περιορίζουν το φαινόμενο της κλιματικής αλλαγής ενώ παράλληλα είναι καθοριστική και η διατήρηση και δημιουργία θέσεων εργασίας, η προστασία της ανθρώπινης υγείας. Το μέτρο γενικότερα συμβάλλει στην κοινωνική σταθερότητα και στην οικονομική ανάπτυξη σε εθνικό και τοπικό επίπεδο.

Δράση 4.2.1: Στήριξη για επενδύσεις στην μεταποίηση/ εμπορία και/ή ανάπτυξη γεωργικών προϊόντων, με αποτέλεσμα γεωργικό προϊόν

Όροι Επιλεξιμότητας

Στο συγκεκριμένο υπομέτρο **δε** δύναται να ενταχθούν οι εξής :

- Αιτήσεις στήριξης που αφορούν στη μεταποίηση προϊόντων (ως πρώτη ύλη), που δεν ανήκουν στο παράρτημα Ι της Συνθήκης για τη Λειτουργία της ΕΕ (ΣΛΕΕ)
- Αιτήσεις στήριξης που αφορούν σε λιανικό εμπόριο
- Αιτήσεις στήριξης που αφορούν σε γενετικά τροποποιημένα προϊόντα εκτός ζωοτροφών
- Αιτήσεις στήριξης με προϋπολογισμό μεγαλύτερο από 10.000.000 €
- Επενδυτικές δαπάνες των υποβαλλόμενων αιτήσεων στήριξης που χρηματοδοτούνται από άλλο επενδυτικό πρόγραμμα.
- Αιτήσεις στήριξης που υποβάλλονται από φορείς που θεωρούνται προβληματικές επιχειρήσεις σύμφωνα με την Ανακοίνωση της Ευρωπαϊκής Επιτροπής – Κοινοτικές Κατευθυντήριες Γραμμές για τη διάσωση και την αναδιάρθρωση προβληματικών επιχειρήσεων **και στον κανονισμό (ΕΕ) αριθ. 702/2014 της Επιτροπής της 25ης Ιουνίου 2014 για την κήρυξη ορισμένων κατηγοριών ενισχύσεων στους τομείς της γεωργίας και δασοκομίας και σε αγροτικές περιοχές συμβιβάσιμων με την εσωτερική αγορά κατ' εφαρμογή των άρθρων 107 και 108 της Συνθήκης για τη λειτουργία της Ε.Ε. όπως ισχύει κάθε φορά.**
- Αιτήσεις στήριξης που υποβάλλονται από φορείς για τους οποίους έχει εκδοθεί ή εκκρεμεί η έκδοση απόφασης καταλογισμού για παραβάσεις των υποχρεώσεων που απορρέουν από την ένταξή τους σε προηγούμενα προγράμματα ή προηγούμενες προσκλήσεις του παρόντος Μέτρου **και δεν έχει προσκομισθεί απόδειξη πληρωμής του καταλογισθέντος ποσού στη Δ.Ο.Υ.**
- Αιτήσεις στήριξης που αφορούν σε επενδύσεις που έχουν περατωθεί φυσικά ή έχουν υλοποιηθεί πλήρως πριν την υποβολή τους ανεξάρτητα αν όλες οι πληρωμές έχουν γίνει από το δικαιούχο
- Αιτήσεις στήριξης που αφορούν σε μη βιώσιμες επενδύσεις

Αρχές σχετικά με τον καθορισμό των κριτηρίων επιλογής

Δίνεται προτεραιότητα σε:

- Επεξεργασία βιολογικών πρώτων υλών ή πρώτων υλών παραγόμενων με μεθόδους φιλικές προς το περιβάλλον
- Παραγωγή προϊόντων ποιότητας (όπως ΠΟΠ, ΠΓΕ)
- Προστασία του περιβάλλοντος, συμβολή στο μετριασμό και στην προσαρμογή στην κλιματική αλλαγή (όπως εξοικονόμηση ενέργειας και χρήση ΑΠΕ)
- **Ωριμότητα επενδυτικού σχεδίου**
- **Εξωστρέφεια επιχείρησης**
- Χρήση καινοτομίας και νέων τεχνολογιών
- ~~Ιδιωτικά συμφωνητικά με παραγωγούς~~
- Χωροθέτηση της επένδυσης, λαμβάνοντας υπόψη τα συγκριτικά τους πλεονεκτήματα, τις ιδιαιτερότητες και τις ανάγκες της κάθε Περιφέρειας, όπως προκύπτουν από τον Περιφερειακό Σχεδιασμό ή και τις RIS3.
- Εξοικονόμηση ύδατος
- Αύξηση θέσεων απασχόλησης
- Μέγεθος της επιχείρησης

Μ 4.2.1: Στήριξη για επενδύσεις στην μεταποίηση/ εμπορία και/ή ανάπτυξη γεωργικών προϊόντων, με αποτέλεσμα γεωργικό προϊόν

Δράση 4.2.1 Α: Σύνολο τομέων εκτός από ζωοτροφές, δημητριακά, σπόροι, άνθη, φαρμακευτικά και αρωματικά φυτά

(ΕΚΣΥΓΧΡΟΝΙΣΜΟΙ ΕΠΙΧΕΙΡΗΣΕΩΝ)

ΑΡΧΗ ΚΡΙΤΗΡΙΟΥ ΑΞΙΟΛΟΓΗΣΗΣ	A/A	ΚΡΙΤΗΡΙΟ	ΑΝΑΛΥΣΗ ΤΙΜΩΝ – ΚΑΤΑΣΤΑΣΗΣ ΚΡΙΤΗΡΙΟΥ	ΒΑΡΥΤΗΤΑ (%)	ΜΟΡΙΟΔΟΤΗΣΗ (κλίμακα 0-20)
1.Επεξεργασία βιολογικών πρώτων υλών ή πρώτων υλών παραγόμενων με μεθόδους φιλικές προς το περιβάλλον	1.1	Ποσοστό επεξεργασίας πρώτης ύλης πιστοποιημένης βιολογικής καλλιέργειας ή βιολογικής εκτροφής ή πρώτων υλών παραγόμενων με μεθόδους φιλικές προς το περιβάλλον	Ποσοστό > = 50%	10 5%	20
			30% =< Ποσοστό< 50%		15
			20% =< Ποσοστό< 30%		10
			10% =< Ποσοστό< 20%		5
2. Παραγωγή προϊόντων ποιότητας (όπως ΠΟΠ, ΠΓΕ)	2.1	Ποσοστό παραγωγής προϊόντων ΠΟΠ, ΠΓΕ, ζωικών προϊόντων προερχομένων από ειδικές εκτροφές, προϊόντων που φέρουν χρήση σήμανσης «νησιωτικό» και «ορεινό» σε συσκευασίες που πληρούν τις σχετικές προδιαγραφές ή προϊόντων που παράγονται με σύστημα ολοκληρωμένης διαχείρισης ή προϊόντων που φέρουν εθνικά σήματα πιστοποίησης	Ποσοστό > = 50%	10 5%	20
			30% =< Ποσοστό< 50%		15
			10% =< Ποσοστό< 30%		10
			10% > Ποσοστό		5

3. Προστασία του περιβάλλοντος, συμβολή στον μετριασμό και στην προσαρμογή στην κλιματική αλλαγή (όπως εξοικονόμηση ενέργειας και χρήση ΑΠΕ)	3.1	Ποσοστό δαπανών σχετικών με την εξοικονόμηση ενέργειας, καθώς και εγκατάσταση συστημάτων περιβαλλοντικής διαχείρισης (πχ. ISO 14001, EMAS)	Ποσοστό $\geq 30\%$	105%	20
			$20\% \leq \text{Ποσοστό} < 30\%$		15
			$10\% \leq \text{Ποσοστό} < 20\%$		10
			$5\% \leq \text{Ποσοστό} < 10\%$		5
	3.2	Χρήση ΑΠΕ : Ποσοστό δαπανών σχετικών με τη χρήση ή παραγωγή ανανεώσιμων πηγών ενέργειας (ΑΠΕ), (φωτοβολταϊκά, βιοντίζελ, βιοαέριο κ.λπ.) για την κάλυψη των αναγκών των μονάδων	Ποσοστό $\geq 30\%$	105%	20
			$20\% \leq \text{Ποσοστό} < 30\%$		15
			$10\% \leq \text{Ποσοστό} < 20\%$		10
			$5\% \leq \text{Ποσοστό} < 10\%$		5
4. Χρήση καινοτομίας και νέων τεχνολογιών	4.1	Εισαγωγή καινοτομίας στην παραγωγική διαδικασία / Νέο καινοτόμο Προϊόν/ Χαρακτηρισμός παραγωγικής διαδικασίας	Το προϊόν χαρακτηρίζεται ως καινοτόμο	105%	20
			Η παραγωγική διαδικασία στο σύνολό της χαρακτηρίζεται ως νέα ή προηγμένη, ή αν αφορά σε χρήση συστημάτων αυτοματισμού-ελέγχου-καταγραφής δεδομένων στην παραγωγική διαδικασία.		15
			Η συσκευασία και η παρουσίαση των προϊόντων είναι νέα ή προηγμένη και το προϊόν είναι επώνυμο		10
			Η συσκευασία και η παρουσίαση των προϊόντων είναι νέα ή προηγμένη ή πρόκειται για		5

			συσκευασία τελικού καταναλωτή, ή το προϊόν είναι επώνυμο, ή γίνεται εισαγωγή μιας σημαντικά βελτιωμένης διαδικασίας παραγωγής για τη συγκεκριμένη επιχείρηση, το αποτέλεσμα της οποίας είναι σημαντικό σε σχέση με τον όγκο παραγωγής της, την ποιότητα των προϊόντων ή το κόστος παραγωγής της		
5. Χωροθέτηση της επένδυσης λαμβάνοντας υπόψη τα συγκριτικά τους πλεονεκτήματα, τις ιδιαιτερότητες και τις ανάγκες της κάθε Περιφέρειας, όπως προκύπτουν από τον Περιφερειακό Σχεδιασμό ή και τις RIS3	5.1	Ποσοστό της ποσότητας πρώτης ύλης του συνόλου των πρώτων υλών που ο φορέας έχει εξασφαλίσει από ίδια παραγωγή ή έχει συνάψει ιδιωτικά συμφωνητικά με παραγωγούς	Ποσοστό $\geq 50\%$	10%	20
			$30\% \leq \text{Ποσοστό} < 50\%$		15
			$10\% \leq \text{Ποσοστό} < 30\%$		10
			$5\% \leq \text{Ποσοστό} < 10\%$		5
	5.1	Ποσοστό ελλειμματικότητας μεταποιητικής υποδομής σε επίπεδο Περιφερειακής Ενότητας ή Περιφέρειας ή το προϊόν περιλαμβάνεται στις προτεραιότητες του Περιφερειακού Σχεδιασμού ή/ και στη Στρατηγική Έρευνας και	Υπάρχει ελλειμματικότητα μεταποίησης σε περιφερειακό επίπεδο και ο σχετικός τομέας περιλαμβάνεται στις προτεραιότητες της Περιφέρειας	1015%	20
			Δεν υπάρχει ελλειμματικότητα μεταποίησης σε περιφερειακό επίπεδο αλλά ο σχετικός τομέας περιλαμβάνεται στις προτεραιότητες της Περιφέρειας		1510

		Καινοτομίας για την Έξυπνη Εξειδίκευση (RIS3)	Υπάρχει ελλειμματικότητα μεταποίησης σε περιφερειακό επίπεδο		10 15
6. Εξοικονόμηση ύδατος	6.1	Ποσοστό δαπανών του επενδυτικού σχεδίου σχετικών με τη χρήση - εγκατάσταση- εφαρμογή συστήματος εξοικονόμησης ύδατος	Ποσοστό > = 30%	5%	20
			20% =< Ποσοστό< 30%		15
			10% =< Ποσοστό< 20%		10
			5% =< Ποσοστό< 10%		5
7. Αύξηση θέσεων απασχόλησης	7.1	Πρόβλεψη για τη δημιουργία θέσεων απασχόλησης, σε ΕΜΕ, με την υλοποίηση του επενδυτικού σχεδίου	Δημιουργία >8 θέσεων απασχόλησης σε ΕΜΕ	1520%	20
			Δημιουργία 4 έως και 8 θέσεων απασχόλησης σε ΕΜΕ		15
			Δημιουργία έως 4 θέσεων απασχόλησης σε ΕΜΕ		10
			Ποσοστό πτυχιούχων > 20% στις νέες θέσεις απασχόλησης		10
			Διατήρηση των υφιστάμενων θέσεων απασχόλησης		5
8. Μέγεθος Επιχείρησης	8.1	Πολύ μικρές, μικρές και μικρομεσαίες επιχειρήσεις (ΜΜΕ)	Πολύ μικρές επιχειρήσεις, μικρές επιχειρήσεις, μικρομεσαίες επιχειρήσεις	5%	20
			Μεγαλύτερες επιχειρήσεις		15 10
9. Ωριμότητα επενδυτικού σχεδίου	9.1	Δυνατότητα διάθεσης ιδίων κεφαλαίων για την έναρξη υλοποίησης του επενδυτικού σχεδίου	Ποσοστό ιδίων κεφαλαίων επί της ιδιωτικής συμμετοχής ≥ του 50%	10%	20
			Ποσοστό ιδίων κεφαλαίων επί της ιδιωτικής συμμετοχής ≥ του 25%		15
	9.2	Δυνατότητα διάθεσης ιδίων κεφαλαίων με προέλευση από το	Ποσοστό κεφαλαίων με προέλευση από το εξωτερικό επί της ιδιωτικής συμμετοχής ≥ του	10%	20

		εξωτερικό	40%		
			Ποσοστό κεφαλαίων με προέλευση από το εξωτερικό επί της ιδιωτικής συμμετοχής \geq του 30%		15
			Ποσοστό κεφαλαίων με προέλευση από το εξωτερικό επί της ιδιωτικής συμμετοχής \geq του 20%		10
			Ποσοστό κεφαλαίων με προέλευση από το εξωτερικό επί της ιδιωτικής συμμετοχής \geq του 10%		5
10. Εξωστρέφεια επιχείρησης	10.1	Πωλήσεις της επιχείρησης στο εξωτερικό (υφιστάμενη κατάσταση)	Ποσοστό πωλήσεων στο εξωτερικό \geq 80% του συνόλου των πωλήσεων	10%	20
			Ποσοστό πωλήσεων στο εξωτερικό \geq 50% του συνόλου των πωλήσεων		15
			Ποσοστό πωλήσεων στο εξωτερικό \geq 30% του συνόλου των πωλήσεων		10
			Ποσοστό πωλήσεων στο εξωτερικό \geq 10% του συνόλου των πωλήσεων		5
ΒΑΘΜΟΛΟΓΙΑ = ΒΑΡΥΤΗΤΑ Χ ΜΟΡΙΟΔΟΤΗΣΗ					
ΜΕΓΙΣΤΗ ΔΥΝΑΤΗ ΒΑΘΜΟΛΟΓΙΑ			20		
ΕΛΑΧΙΣΤΗ ΒΑΘΜΟΛΟΓΙΑ			8		
ΕΛΑΧΙΣΤΟ ΠΟΣΟΣΤΟ ΒΑΘΜΟΛΟΓΙΑΣ ΠΟΥ ΟΦΕΙΛΕΙ ΝΑ ΣΥΓΚΕΝΤΡΩΣΕΙ Ο ΕΝ ΔΥΝΑΜΕΙ ΔΙΚΑΙΟΥΧΟΣ			40 (% της μέγιστης βαθμολογίας)		

Μ 4.2.1: Στήριξη για επενδύσεις στην μεταποίηση/ εμπορία και/ή ανάπτυξη γεωργικών προϊόντων, με αποτέλεσμα γεωργικό προϊόν

Δράση 4.2.1 Α: Σύνολο τομέων εκτός από ζωοτροφές, δημητριακά, σπόροι, άνθη, φαρμακευτικά και αρωματικά φυτά

(ΙΔΡΥΣΕΙΣ ΕΠΙΧΕΙΡΗΣΕΩΝ)

ΑΡΧΗ ΚΡΙΤΗΡΙΟΥ ΑΞΙΟΛΟΓΗΣΗΣ	A/A	ΚΡΙΤΗΡΙΟ	ΑΝΑΛΥΣΗ ΤΙΜΩΝ – ΚΑΤΑΣΤΑΣΗΣ ΚΡΙΤΗΡΙΟΥ	ΒΑΡΥΤΗΤΑ (%)	ΜΟΡΙΟΔΟΤΗΣΗ (κλίμακα 0-20)
1.Επεξεργασία βιολογικών πρώτων υλών ή πρώτων υλών παραγόμενων με μεθόδους φιλικές προς το περιβάλλον	1.1	Ποσοστό επεξεργασίας πρώτης ύλης πιστοποιημένης βιολογικής καλλιέργειας ή βιολογικής εκτροφής ή πρώτων υλών παραγόμενων με μεθόδους φιλικές προς το περιβάλλον	Ποσοστό > = 50%	5%	20
			30% =< Ποσοστό< 50%		15
			20% =< Ποσοστό< 30%		10
			10% =< Ποσοστό< 20%		5
2. Παραγωγή προϊόντων ποιότητας (όπως ΠΟΠ, ΠΓΕ)	2.1	Ποσοστό παραγωγής προϊόντων ΠΟΠ, ΠΓΕ, ζωικών προϊόντων προερχομένων από ειδικές εκτροφές, προϊόντων που φέρουν χρήση σήμανσης «νησιωτικό» και «ορεινό» σε συσκευασίες που πληρούν τις σχετικές προδιαγραφές ή προϊόντων που παράγονται με σύστημα ολοκληρωμένης διαχείρισης ή προϊόντων που φέρουν εθνικά σήματα πιστοποίησης	Ποσοστό > = 50%	5%	20
			30% =< Ποσοστό< 50%		15
			10% =< Ποσοστό< 30%		10
			10% > Ποσοστό		5
	3.1	Ποσοστό δαπανών σχετικών με την	Ποσοστό ≥ 30%	5%	20

3. Προστασία του περιβάλλοντος, συμβολή στον μετριασμό και στην προσαρμογή στην κλιματική αλλαγή (όπως εξοικονόμηση ενέργειας και χρήση ΑΠΕ)		εξοικονόμηση ενέργειας, καθώς και εγκατάσταση συστημάτων περιβαλλοντικής διαχείρισης (πχ. ISO 14001, EMAS)	20% ≤ Ποσοστό < 30%		15
			10% ≤ Ποσοστό < 20%		10
			5% ≤ Ποσοστό < 10%		5
	3.2	Χρήση ΑΠΕ : Ποσοστό δαπανών σχετικών με τη χρήση ή παραγωγή ανανεώσιμων πηγών ενέργειας (ΑΠΕ), (φωτοβολταϊκά, βιοντίζελ, βιοαέριο κ.λπ.) για την κάλυψη των αναγκών των μονάδων	Ποσοστό ≥ 30%	5%	20
			20% ≤ Ποσοστό < 30%		15
			10% ≤ Ποσοστό < 20%		10
			5% ≤ Ποσοστό < 10%		5
4. Χρήση καινοτομίας και νέων τεχνολογιών	4.1	Εισαγωγή καινοτομίας στην παραγωγική διαδικασία / Νέο καινοτόμο Προϊόν/ Χαρακτηρισμός παραγωγικής διαδικασίας	Το προϊόν χαρακτηρίζεται ως καινοτόμο	5%	20
			Η παραγωγική διαδικασία στο σύνολό της χαρακτηρίζεται ως νέα ή προηγμένη, ή αν αφορά σε χρήση συστημάτων αυτοματισμού-ελέγχου-καταγραφής δεδομένων στην παραγωγική διαδικασία.		15
			Η συσκευασία και η παρουσίαση των προϊόντων είναι νέα ή προηγμένη και το προϊόν είναι επώνυμο		10
			Η συσκευασία και η παρουσίαση των προϊόντων είναι νέα ή προηγμένη ή πρόκειται για συσκευασία τελικού καταναλωτή, ή το προϊόν είναι		5

			επώνυμο, ή γίνεται εισαγωγή μιας σημαντικά βελτιωμένης διαδικασίας παραγωγής για τη συγκεκριμένη επιχείρηση, το αποτέλεσμα της οποίας είναι σημαντικό σε σχέση με τον όγκο παραγωγής της, την ποιότητα των προϊόντων ή το κόστος παραγωγής της		
5. Χωροθέτηση της επένδυσης λαμβάνοντας υπόψη τα συγκριτικά τους πλεονεκτήματα, τις ιδιαιτερότητες και τις ανάγκες της κάθε Περιφέρειας, όπως προκύπτουν από τον Περιφερειακό Σχεδιασμό ή και τις RIS3	5.1	Ποσοστό ελλειμματικότητας μεταποιητικής υποδομής σε επίπεδο Περιφερειακής Ενότητας ή Περιφέρειας ή το προϊόν περιλαμβάνεται στις προτεραιότητες του Περιφερειακού Σχεδιασμού ή/ και στη Στρατηγική Έρευνας και Καινοτομίας για την Έξυπνη Εξειδίκευση (RIS3)	Υπάρχει ελλειμματικότητα μεταποίησης σε περιφερειακό επίπεδο και ο σχετικός τομέας περιλαμβάνεται στις προτεραιότητες της Περιφέρειας	20%	20
			Δεν υπάρχει ελλειμματικότητα μεταποίησης σε περιφερειακό επίπεδο αλλά ο σχετικός τομέας περιλαμβάνεται στις προτεραιότητες της Περιφέρειας		10
			Υπάρχει ελλειμματικότητα μεταποίησης σε περιφερειακό επίπεδο		15
6. Εξοικονόμηση ύδατος	6.1	Ποσοστό δαπανών του επενδυτικού σχεδίου σχετικών με τη χρήση - εγκατάσταση- εφαρμογή συστήματος εξοικονόμησης ύδατος	Ποσοστό > = 30%	5%	20
			20% =< Ποσοστό< 30%		15
			10% =< Ποσοστό< 20%		10
			5% =< Ποσοστό< 10%		5
7. Αύξηση θέσεων απασχόλησης	8.1	Πρόβλεψη για τη δημιουργία θέσεων απασχόλησης, σε ΕΜΕ, με την υλοποίηση του επενδυτικού σχεδίου	Δημιουργία >8 θέσεων απασχόλησης σε ΕΜΕ	20%	20
			Δημιουργία 4 έως και 8 θέσεων απασχόλησης σε ΕΜΕ		15
			Δημιουργία έως 4 θέσεων απασχόλησης σε ΕΜΕ		10

			Διατήρηση των υφιστάμενων θέσεων απασχόλησης		5
			Ποσοστό πτυχιούχων > 20% στις νέες θέσεις απασχόλησης		10
8. Μέγεθος Επιχείρησης	8.1	Πολύ μικρές, μικρές και μικρομεσαίες επιχειρήσεις (ΜΜΕ)	Πολύ μικρές επιχειρήσεις, μικρές επιχειρήσεις, μικρομεσαίες επιχειρήσεις	10%	20
			Μεγαλύτερες επιχειρήσεις		10
9. Ωριμότητα επενδυτικού σχεδίου	9.1	Δυνατότητα διάθεσης ιδίων κεφαλαίων για την έναρξη υλοποίησης του επενδυτικού σχεδίου	Ποσοστό ιδίων κεφαλαίων επί της ιδιωτικής συμμετοχής ≥ του 50%	10%	20
			Ποσοστό ιδίων κεφαλαίων επί της ιδιωτικής συμμετοχής ≥ του 25%		15
	9.2	Δυνατότητα διάθεσης ιδίων κεφαλαίων με προέλευση από το εξωτερικό	Ποσοστό κεφαλαίων με προέλευση από το εξωτερικό επί της ιδιωτικής συμμετοχής ≥ του 40%	10%	20
			Ποσοστό κεφαλαίων με προέλευση από το εξωτερικό επί της ιδιωτικής συμμετοχής ≥ του 30%		15
			Ποσοστό κεφαλαίων με προέλευση από το εξωτερικό επί της ιδιωτικής συμμετοχής ≥ του 20%		10
			Ποσοστό κεφαλαίων με προέλευση από το εξωτερικό επί της ιδιωτικής συμμετοχής ≥ του 10%		5
ΒΑΘΜΟΛΟΓΙΑ = ΒΑΡΥΤΗΤΑ Χ ΜΟΡΙΟΔΟΤΗΣΗ					
ΜΕΓΙΣΤΗ ΔΥΝΑΤΗ ΒΑΘΜΟΛΟΓΙΑ			20		

ΕΛΑΧΙΣΤΗ ΒΑΘΜΟΛΟΓΙΑ	6
<i>ΕΛΑΧΙΣΤΟ ΠΟΣΟΣΤΟ ΒΑΘΜΟΛΟΓΙΑΣ ΠΟΥ ΟΦΕΙΛΕΙ ΝΑ ΣΥΓΚΕΝΤΡΩΣΕΙ Ο ΕΝ ΔΥΝΑΜΕΙ ΔΙΚΑΙΟΥΧΟΣ</i>	<i>30(% της μέγιστης βαθμολογίας)</i>

Μ 4.2.1: Στήριξη για επενδύσεις στην μεταποίηση/ εμπορία και/ή ανάπτυξη γεωργικών προϊόντων, με αποτέλεσμα γεωργικό προϊόν

Δράση 4.2.1 Β: Ζωοτροφές, δημητριακά, σπόροι, άνθη, φαρμακευτικά και αρωματικά φυτά

(ΕΚΣΥΓΧΡΟΝΙΣΜΟΙ ΕΠΙΧΕΙΡΗΣΕΩΝ)

ΑΡΧΗ ΚΡΙΤΗΡΙΟΥ ΑΞΙΟΛΟΓΗΣΗΣ	A/A	ΚΡΙΤΗΡΙΟ	ΑΝΑΛΥΣΗ ΤΙΜΩΝ – ΚΑΤΑΣΤΑΣΗΣ ΚΡΙΤΗΡΙΟΥ	ΒΑΡΥΤΗΤΑ (%)	ΜΟΡΙΟΔΟΤΗΣΗ (κλίμακα 0-20)
1.Επεξεργασία βιολογικών πρώτων υλών ή πρώτων υλών παραγόμενων με μεθόδους φιλικές προς το περιβάλλον	1.1	Ποσοστό επεξεργασίας πρώτης ύλης πιστοποιημένης βιολογικής καλλιέργειας ή βιολογικής εκτροφής ή πρώτων υλών παραγόμενων με μεθόδους φιλικές προς το περιβάλλον	Ποσοστό > = 50%	10 5%	20
			30% =< Ποσοστό< 50%		15
			20% =< Ποσοστό< 30%		10
			10% =< Ποσοστό< 20%		5
2. Προστασία του περιβάλλοντος, συμβολή στον μετριασμό και στην προσαρμογή στην κλιματική αλλαγή (όπως εξοικονόμηση ενέργειας και χρήση ΑΠΕ)	2.1	Ποσοστό δαπανών σχετικών με την εξοικονόμηση ενέργειας, καθώς και εγκατάσταση συστημάτων περιβαλλοντικής διαχείρισης (πχ. ISO 14001, EMAS)	Ποσοστό ≥ 30%	10 5%	20
			20% ≤ Ποσοστό < 30%		15
			10% ≤ Ποσοστό < 20%		10
			5% ≤ Ποσοστό < 10%		5
	2.2	Χρήση ΑΠΕ : Ποσοστό δαπανών σχετικών με τη χρήση ή παραγωγή ανανεώσιμων πηγών ενέργειας (ΑΠΕ), (φωτο-	Ποσοστό ≥ 30%	10 5%	20
			20% ≤ Ποσοστό < 30%		15

		βολταϊκά, βιοντίζελ, βιοαέριο κ.λπ.) για την κάλυψη των αναγκών των μονάδων	10% ≤ Ποσοστό < 20%		10
			5% ≤ Ποσοστό < 10%		5
3. Χρήση καινοτομίας και νέων τεχνολογιών	3.1	Εισαγωγή καινοτομίας στην παραγωγική διαδικασία / Νέο καινοτόμο Προϊόν/ Χαρακτηρισμός παραγωγικής διαδικασίας	Το προϊόν χαρακτηρίζεται ως καινοτόμο	105%	20
			Η παραγωγική διαδικασία στο σύνολό της χαρακτηρίζεται ως νέα ή προηγμένη, ή αν αφορά σε χρήση συστημάτων αυτοματισμού-ελέγχου-καταγραφής δεδομένων στην παραγωγική διαδικασία.		15
			Η συσκευασία και η παρουσίαση των προϊόντων είναι νέα ή προηγμένη και το προϊόν είναι επώνυμο		10
			Η συσκευασία και η παρουσίαση των προϊόντων είναι νέα η προηγμένη ή πρόκειται για συσκευασία τελικού καταναλωτή, ή το προϊόν είναι επώνυμο, ή γίνεται εισαγωγή μιας σημαντικά βελτιωμένης διαδικασίας παραγωγής για τη συγκεκριμένη επιχείρηση, το αποτέλεσμα της οποίας είναι σημαντικό σε σχέση με τον όγκο παραγωγής της, την ποιότητα των προϊόντων ή το κόστος παραγωγής της		5
4. Ιδιωτικά συμφωνητικά με παραγωγούς	4.1	Ποσοστό της ποσότητας πρώτης ύλης του συνόλου των πρώτων υλών που ο	Ποσοστό ≥ 50%	20%	20
			30% ≤ Ποσοστό < 50%		15

		φορέας έχει εξασφαλίσει από ιδία παραγωγή ή έχει συνάψει ιδιωτικά συμφωνητικά με παραγωγούς	10% =< Ποσοστό < 30%		10
			5% =< Ποσοστό < 10%		5
4. Χωροθέτηση της επένδυσης λαμβάνοντας υπόψη τα συγκριτικά τους πλεονεκτήματα, τις ιδιαιτερότητες και τις ανάγκες της κάθε Περιφέρειας, όπως προκύπτουν από τον Περιφερειακό Σχεδιασμό ή και τις RIS3	4.1	Ποσοστό ελλειμματικότητας μεταποιητικής υποδομής σε επίπεδο Περιφερειακής Ενότητας ή Περιφέρειας ή το προϊόν περιλαμβάνεται στις προτεραιότητες του Περιφερειακού Σχεδιασμού ή/ και στη Στρατηγική Έρευνας και Καινοτομίας για την Έξυπνη Εξειδίκευση (RIS3)	Υπάρχει ελλειμματικότητα μεταποίησης σε περιφερειακό επίπεδο και ο σχετικός τομέας περιλαμβάνεται στις προτεραιότητες της Περιφέρειας	1015%	20
			Δεν υπάρχει ελλειμματικότητα μεταποίησης σε περιφερειακό επίπεδο αλλά ο σχετικός τομέας περιλαμβάνεται στις προτεραιότητες της Περιφέρειας		1510
			Υπάρχει ελλειμματικότητα μεταποίησης σε περιφερειακό επίπεδο		1015
5. Εξοικονόμηση ύδατος	5.1	Ποσοστό δαπανών του επενδυτικού σχεδίου σχετικών με τη χρήση - εγκατάσταση- εφαρμογή συστήματος εξοικονόμησης ύδατος	Ποσοστό > = 30%	105%	20
			20% =< Ποσοστό < 30%		15
			10% =< Ποσοστό < 20%		10
			5% =< Ποσοστό < 10%		5
6. Αύξηση θέσεων απασχόλησης	6.1	Πρόβλεψη για τη δημιουργία θέσεων απασχόλησης, σε ΕΜΕ, με την υλοποίηση του επενδυτικού σχεδίου	Δημιουργία >8 θέσεων απασχόλησης σε ΕΜΕ	1020%	20
			Δημιουργία 4 έως και 8 θέσεων απασχόλησης σε ΕΜΕ		15
			Δημιουργία έως 4 θέσεων απασχόλησης σε ΕΜΕ		10
			Ποσοστό πτυχιούχων > 20% στις νέες θέσεις απασχόλησης		10
			Διατήρηση των υφιστάμενων		5

			θέσεων απασχόλησης		
7. Μέγεθος Επιχείρησης	7.1	Πολύ μικρές, μικρές και μικρομεσαίες επιχειρήσεις (ΜΜΕ)	Πολύ μικρές επιχειρήσεις, μικρές επιχειρήσεις, μικρομεσαίες επιχειρήσεις	10%	20
			Μεγαλύτερες επιχειρήσεις		15 10
8. Ωριμότητα επενδυτικού σχεδίου	8.1	Δυνατότητα διάθεσης ιδίων κεφαλαίων για την έναρξη υλοποίησης του επενδυτικού σχεδίου	Ποσοστό ιδίων κεφαλαίων επί της ιδιωτικής συμμετοχής \geq του 50%	10%	20
			Ποσοστό ιδίων κεφαλαίων επί της ιδιωτικής συμμετοχής \geq του 25%		15
	8.2	Δυνατότητα διάθεσης ιδίων κεφαλαίων με προέλευση από το εξωτερικό	Ποσοστό κεφαλαίων με προέλευση από το εξωτερικό επί της ιδιωτικής συμμετοχής \geq του 40%	10%	20
			Ποσοστό κεφαλαίων με προέλευση από το εξωτερικό επί της ιδιωτικής συμμετοχής \geq του 30%		15
			Ποσοστό κεφαλαίων με προέλευση από το εξωτερικό επί της ιδιωτικής συμμετοχής \geq του 20%		10
			Ποσοστό κεφαλαίων με προέλευση από το εξωτερικό επί της ιδιωτικής συμμετοχής \geq του 10%		5
9. Εξωστρέφεια επιχείρησης	9.1	Πωλήσεις της επιχείρησης στο εξωτερικό στην υφιστάμενη κατάσταση	Ποσοστό πωλήσεων στο εξωτερικό \geq 80% του συνόλου των πωλήσεων	10%	20
			Ποσοστό πωλήσεων στο εξωτερικό \geq 50% του συνόλου των πωλήσεων		15
			Ποσοστό πωλήσεων στο		10

			εξωτερικό ≥ 30% του συνόλου των πωλήσεων		5
			Ποσοστό πωλήσεων στο εξωτερικό ≥ 10% του συνόλου των πωλήσεων		
ΒΑΘΜΟΛΟΓΙΑ = ΒΑΡΥΤΗΤΑ Χ ΜΟΡΙΟΔΟΤΗΣΗ					
ΜΕΓΙΣΤΗ ΔΥΝΑΤΗ ΒΑΘΜΟΛΟΓΙΑ			20		
ΕΛΑΧΙΣΤΗ ΒΑΘΜΟΛΟΓΙΑ			7		
ΕΛΑΧΙΣΤΟ ΠΟΣΟΣΤΟ ΒΑΘΜΟΛΟΓΙΑΣ ΠΟΥ ΟΦΕΙΛΕΙ ΝΑ ΣΥΓΚΕΝΤΡΩΣΕΙ Ο ΕΝ ΔΥΝΑΜΕΙ ΔΙΚΑΙΟΥΧΟΣ			35 (% της μέγιστης βαθμολογίας)		

Μ 4.2.1: Στήριξη για επενδύσεις στην μεταποίηση/ εμπορία και/ή ανάπτυξη γεωργικών προϊόντων, με αποτέλεσμα γεωργικό προϊόν

Δράση 4.2.1 Β: Ζωοτροφές, δημητριακά, σπόροι, άνθη, φαρμακευτικά και αρωματικά φυτά

(ΙΔΡΥΣΕΙΣ ΕΠΙΧΕΙΡΗΣΕΩΝ)

ΑΡΧΗ ΚΡΙΤΗΡΙΟΥ ΑΞΙΟΛΟΓΗΣΗΣ	A/A	ΚΡΙΤΗΡΙΟ	ΑΝΑΛΥΣΗ ΤΙΜΩΝ – ΚΑΤΑΣΤΑΣΗΣ ΚΡΙΤΗΡΙΟΥ	ΒΑΡΥΤΗΤΑ (%)	ΜΟΡΙΟΔΟΤΗΣΗ (κλίμακα 0-20)
1.Επεξεργασία βιολογικών πρώτων υλών ή πρώτων υλών παραγόμενων με μεθόδους φιλικές προς το περιβάλλον	1.1	Ποσοστό επεξεργασίας πρώτης ύλης πιστοποιημένης βιολογικής καλλιέργειας ή βιολογικής εκτροφής ή πρώτων υλών παραγόμενων με μεθόδους φιλικές προς το περιβάλλον	Ποσοστό > = 50%	10%	20
			30% =< Ποσοστό< 50%		15
			20% =< Ποσοστό< 30%		10
			10% =< Ποσοστό< 20%		5
2. Προστασία του περιβάλλοντος, συμβολή στον μετριασμό και στην προσαρμογή στην κλιματική αλλαγή (όπως εξοικονόμηση ενέργειας και χρήση ΑΠΕ)	2.1	Ποσοστό δαπανών σχετικών με την εξοικονόμηση ενέργειας, καθώς και εγκατάσταση συστημάτων περιβαλλοντικής διαχείρισης (πχ. ISO 14001, EMAS)	Ποσοστό ≥ 30%	5%	20
			20% ≤ Ποσοστό < 30%		15
			10% ≤ Ποσοστό < 20%		10
			5% ≤ Ποσοστό < 10%		5
	2.2	Χρήση ΑΠΕ : Ποσοστό δαπανών σχετικών με τη χρήση ή παραγωγή ανανεώσιμων πηγών ενέργειας (ΑΠΕ), (φωτο- βολταϊκά, βιοντίζελ, βιοαέριο κ.λπ.) για την κάλυψη των αναγκών των	Ποσοστό ≥ 30%	5%	20
			20% ≤ Ποσοστό < 30%		15
			10% ≤ Ποσοστό < 20%		10

		μονάδων	5% ≤ Ποσοστό < 10%		5
3. Χρήση καινοτομίας και νέων τεχνολογιών	3.1	Εισαγωγή καινοτομίας στην παραγωγική διαδικασία / Νέο καινοτόμο Προϊόν/ Χαρακτηρισμός παραγωγικής διαδικασίας	Το προϊόν χαρακτηρίζεται ως καινοτόμο	5%	20
			Η παραγωγική διαδικασία στο σύνολό της χαρακτηρίζεται ως νέα ή προηγμένη, ή αν αφορά σε χρήση συστημάτων αυτοματισμού-ελέγχου-καταγραφής δεδομένων στην παραγωγική διαδικασία.		15
			Η συσκευασία και η παρουσίαση των προϊόντων είναι νέα ή προηγμένη και το προϊόν είναι επώνυμο		10
			Η συσκευασία και η παρουσίαση των προϊόντων είναι νέα η προηγμένη ή πρόκειται για συσκευασία τελικού καταναλωτή, ή το προϊόν είναι επώνυμο, ή γίνεται εισαγωγή μιας σημαντικά βελτιωμένης διαδικασίας παραγωγής για τη συγκεκριμένη επιχείρηση, το αποτέλεσμα της οποίας είναι σημαντικό σε σχέση με τον όγκο παραγωγής της, την ποιότητα των προϊόντων ή το κόστος παραγωγής της		5
4. Χωροθέτηση της επένδυσης λαμβάνοντας υπόψη τα συγκριτικά τους πλεονεκτήματα, τις ιδιαιτερότητες και τις	4.1	Ποσοστό ελλειμματικότητας μεταποιητικής υποδομής σε επίπεδο Περιφερειακής Ενότητας ή Περιφέρειας ή	Υπάρχει ελλειμματικότητα μεταποίησης σε περιφερειακό επίπεδο και ο σχετικός τομέας περιλαμβάνεται στις προτεραιότητες της Περιφέρειας	20%	20

ανάγκες της κάθε Περιφέρειας, όπως προκύπτουν από τον Περιφερειακό Σχεδιασμό ή και τις RIS3		το προϊόν περιλαμβάνεται στις προτεραιότητες του Περιφερειακού Σχεδιασμού ή/ και στη Στρατηγική Έρευνας και Καινοτομίας για την Έξυπνη Εξειδίκευση (RIS3)	Δεν υπάρχει ελλειμματικότητα μεταποίησης σε περιφερειακό επίπεδο αλλά ο σχετικός τομέας περιλαμβάνεται στις προτεραιότητες της Περιφέρειας		10
			Υπάρχει ελλειμματικότητα μεταποίησης σε περιφερειακό επίπεδο		15
5. Εξοικονόμηση ύδατος	5.1	Ποσοστό δαπανών του επενδυτικού σχεδίου σχετικών με τη χρήση - εγκατάσταση- εφαρμογή συστήματος εξοικονόμησης ύδατος	Ποσοστό > = 30%	5%	20
			20% =< Ποσοστό< 30%		15
			10% =< Ποσοστό< 20%		10
			5% =< Ποσοστό< 10%		5
6. Αύξηση θέσεων απασχόλησης	6.1	Πρόβλεψη για τη δημιουργία θέσεων απασχόλησης, σε ΕΜΕ, με την υλοποίηση του επενδυτικού σχεδίου	Δημιουργία >8 θέσεων απασχόλησης σε ΕΜΕ	20%	20
			Δημιουργία 4 έως και 8 θέσεων απασχόλησης σε ΕΜΕ		15
			Δημιουργία έως 4 θέσεων απασχόλησης σε ΕΜΕ		10
			Διατήρηση των υφιστάμενων θέσεων απασχόλησης		5
			Ποσοστό πτυχιούχων > 20% στις νέες θέσεις απασχόλησης		10
7. Μέγεθος Επιχείρησης	7.1	Πολύ μικρές, μικρές και μικρομεσαίες επιχειρήσεις (ΜΜΕ)	Πολύ μικρές επιχειρήσεις, μικρές επιχειρήσεις, μικρομεσαίες επιχειρήσεις	10%	20
			Μεγαλύτερες επιχειρήσεις		10
8. Ωριμότητα επενδυτικού σχεδίου	8.1	Δυνατότητα διάθεσης ιδίων κεφαλαίων για την έναρξη υλοποίησης του	Ποσοστό ιδίων κεφαλαίων επί της ιδιωτικής συμμετοχής ≥ του 50%	10%	20

		επενδυτικού σχεδίου	Ποσοστό ιδίων κεφαλαίων επί της ιδιωτικής συμμετοχής ≥ του 25%		15
	8.2	Δυνατότητα διάθεσης ιδίων κεφαλαίων με προέλευση από το εξωτερικό	Ποσοστό κεφαλαίων με προέλευση από το εξωτερικό επί της ιδιωτικής συμμετοχής ≥ του 40%	10%	20
			Ποσοστό κεφαλαίων με προέλευση από το εξωτερικό επί της ιδιωτικής συμμετοχής ≥ του 30%		15
			Ποσοστό κεφαλαίων με προέλευση από το εξωτερικό επί της ιδιωτικής συμμετοχής ≥ του 20%		10
			Ποσοστό κεφαλαίων με προέλευση από το εξωτερικό επί της ιδιωτικής συμμετοχής ≥ του 10%		5
ΒΑΘΜΟΛΟΓΙΑ = ΒΑΡΥΤΗΤΑ Χ ΜΟΡΙΟΔΟΤΗΣΗ					
ΜΕΓΙΣΤΗ ΔΥΝΑΤΗ ΒΑΘΜΟΛΟΓΙΑ			20		
ΕΛΑΧΙΣΤΗ ΒΑΘΜΟΛΟΓΙΑ			6		
ΕΛΑΧΙΣΤΟ ΠΟΣΟΣΤΟ ΒΑΘΜΟΛΟΓΙΑΣ ΠΟΥ ΟΦΕΙΛΕΙ ΝΑ ΣΥΓΚΕΝΤΡΩΣΕΙ Ο ΕΝ ΔΥΝΑΜΕΙ ΔΙΚΑΙΟΥΧΟΣ			30 (% της μέγιστης βαθμολογίας)		

Δράση 4.2.2: Μεταποίηση, εμπορία και ανάπτυξη γεωργικού προϊόντος με τελικό προϊόν εκτός του Παραρτήματος Ι της ΣΛΕΕ (μη γεωργικό προϊόν)

Στο πλαίσιο του εν λόγω υπομέτρου ενισχύονται επενδύσεις από μεταποιητικές επιχειρήσεις οι οποίες δραστηριοποιούνται στην παραγωγή γεωργικών προϊόντων και αξιοποιούν τα προϊόντα αυτά ως πρώτη ύλη για την περαιτέρω μεταποίησή της σε προϊόν εκτός γεωργικού.

Όροι Επιλεξιμότητας

Στο συγκεκριμένο υπομέτρο **δε** δύναται να ενταχθούν οι εξής :

- Αιτήσεις στήριξης που αφορούν στη μεταποίηση (ως πρώτη ύλη) όταν το προϊόν που χρησιμοποιείται ως πρώτη ύλη δεν ανήκει στο παράρτημα Ι της Συνθήκης.
- Αιτήσεις στήριξης που αφορούν σε λιανικό εμπόριο
- Αιτήσεις στήριξης που αφορούν σε γενετικά τροποποιημένα προϊόντα
- Αιτήσεις στήριξης με προϋπολογισμό μεγαλύτερο από 5.000.000 €
- Αιτήσεις στήριξης που υποβάλλονται από φορείς που θεωρούνται προβληματικές επιχειρήσεις σύμφωνα με την Ανακοίνωση της Ευρωπαϊκής Επιτροπής – Κοινοτικές Κατευθυντήριες Γραμμές για τη διάσωση και την αναδιάρθρωση προβληματικών επιχειρήσεων **και στον κανονισμό (ΕΕ) αριθ. 702/2014 της Επιτροπής της 25ης Ιουνίου 2014 για την κήρυξη ορισμένων κατηγοριών ενισχύσεων στους τομείς της γεωργίας και δασοκομίας και σε αγροτικές περιοχές συμβιβάσιμων με την εσωτερική αγορά κατ' εφαρμογή των άρθρων 107 και 108 της Συνθήκης για τη λειτουργία της Ε.Ε. όπως ισχύει κάθε φορά.**
- Επενδυτικές δαπάνες των υποβαλλόμενων αιτήσεων στήριξης που χρηματοδοτούνται από άλλο επενδυτικό Πρόγραμμα.
- ~~Αιτήσεις στήριξης που υποβάλλονται από φορείς για τους οποίους εκκρεμεί η έκδοση απόφασης καταλογισμού για παραβάσεις των υποχρεώσεων που απορρέουν από την ένταξή της σε προηγούμενα προγράμματα ή προηγούμενες προσκλήσεις του παρόντος Μέτρου.~~
- Αιτήσεις στήριξης που υποβάλλονται από φορείς για τους οποίους έχει εκδοθεί απόφαση καταλογισμού για παραβάσεις των υποχρεώσεων που απορρέουν από την ένταξή τους σε προηγούμενα προγράμματα ή προηγούμενες προσκλήσεις του παρόντος Μέτρου και δεν έχει προσκομισθεί απόδειξη πληρωμής του καταλογισθέντος ποσού στη Δ.Ο.Υ.
- Αιτήσεις στήριξης που αφορούν σε επενδύσεις που έχουν περατωθεί φυσικά ή έχουν υλοποιηθεί πλήρως πριν την υποβολή τους ανεξάρτητα αν όλες οι πληρωμές έχουν γίνει από το δικαιούχο
- Αιτήσεις στήριξης που αφορούν σε μη βιώσιμες επενδύσεις

Αρχές σχετικά με τον καθορισμό των κριτηρίων επιλογής

Οι βασικές αρχές που διέπουν τα κριτήρια επιλογής αφορούν στα εξής :

- Επεξεργασία βιολογικών πρώτων υλών ή πρώτων υλών παραγόμενων με μεθόδους φιλικές της το περιβάλλον
- Παραγωγή προϊόντων ποιότητας (της ΠΟΠ, ΠΓΕ)
- Προστασία του περιβάλλοντος, συμβολή στο μετριασμό και στην προσαρμογή στην κλιματική αλλαγή (της εξοικονόμηση ενέργειας και χρήση ΑΠΕ)
- Χρήση καινοτομίας και νέων τεχνολογιών
- **Ωριμότητα επενδυτικού σχεδίου**
- **Εξωστρέφεια επιχείρησης**
- Χωροθέτηση της επένδυσης λαμβάνοντας υπόψη τα συγκριτικά της πλεονεκτήματα, της ιδιαιτερότητες και της ανάγκες της κάθε Περιφέρειας, της προκύπτουν από τον Περιφερειακό Σχεδιασμό ή και της RIS3.
- Εξοικονόμηση ύδατος
- Αύξηση θέσεων απασχόλησης

Δράση 4.2.2: Μεταποίηση, εμπορία και ανάπτυξη γεωργικού προϊόντος με τελικό προϊόν εκτός του Παραρτήματος Ι της ΣΛΕΕ (μη γεωργικό προϊόν)

(ΕΚΣΥΓΧΡΟΝΙΣΜΟΙ ΕΠΙΧΕΙΡΗΣΕΩΝ)

ΑΡΧΗ ΚΡΙΤΗΡΙΟΥ ΑΞΙΟΛΟΓΗΣΗΣ	A/A	ΚΡΙΤΗΡΙΟ	ΑΝΑΛΥΣΗ ΤΙΜΩΝ – ΚΑΤΑΣΤΑΣΗΣ ΚΡΙΤΗΡΙΟΥ	ΒΑΡΥΤΗΤΑ (%)	ΜΟΡΙΟΔΟΤΗΣΗ (κλίμακα 0-20)
1.Επεξεργασία βιολογικών πρώτων υλών ή πρώτων υλών παραγόμενων με μεθόδους φιλικές προς το περιβάλλον	1.1	Ποσοστό επεξεργασίας πρώτης ύλης πιστοποιημένης βιολογικής καλλιέργειας ή βιολογικής εκτροφής ή πρώτων υλών παραγόμενων με μεθόδους φιλικές προς το περιβάλλον	Ποσοστό > = 50%	10 5%	20
			30% =< Ποσοστό< 50%		15
			20% =< Ποσοστό< 30%		10
			10% =< Ποσοστό< 20%		5
2. Παραγωγή προϊόντων ποιότητας (όπως ΠΟΠ, ΠΓΕ)	2.1	Ποσοστό παραγωγής προϊόντων ΠΟΠ, ΠΓΕ, ζωικών προϊόντων προερχομένων από ειδικές εκτροφές, προϊόντων που φέρουν χρήση σήμανσης «νησιωτικό» και «ορεινό» σε συσκευασίες που πληρούν τις σχετικές προδιαγραφές ή προϊόντων που παράγονται με σύστημα ολοκληρωμένης διαχείρισης ή προϊόντων που φέρουν εθνικά σήματα πιστοποίησης	Ποσοστό > = 50%	10 5%	20
			30% =< Ποσοστό< 50%		15
			10% =< Ποσοστό< 30%		10
			10% > Ποσοστό		5

3. Προστασία του περιβάλλοντος, συμβολή στον μετριασμό και στην προσαρμογή στην κλιματική αλλαγή (όπως εξοικονόμηση ενέργειας και χρήση ΑΠΕ)	3.1	Ποσοστό δαπανών σχετικών με την εξοικονόμηση ενέργειας, καθώς και εγκατάσταση συστημάτων περιβαλλοντικής διαχείρισης (πχ. ISO 14001, EMAS)	Ποσοστό $\geq 30\%$	10 5%	20
			$20\% \leq \text{Ποσοστό} < 30\%$		15
			$10\% \leq \text{Ποσοστό} < 20\%$		10
			$5\% \leq \text{Ποσοστό} < 10\%$		5
	3.2	Χρήση ΑΠΕ : Ποσοστό δαπανών σχετικών με τη χρήση ή παραγωγή ανανεώσιμων πηγών ενέργειας (ΑΠΕ), (φωτοβολταϊκά, βιοντίζελ, βιοαέριο κ.λπ.) για την κάλυψη των αναγκών των μονάδων	Ποσοστό $\geq 30\%$	10 5%	20
			$20\% \leq \text{Ποσοστό} < 30\%$		15
			$10\% \leq \text{Ποσοστό} < 20\%$		10
			$5\% \leq \text{Ποσοστό} < 10\%$		5
4. Χρήση καινοτομίας και νέων τεχνολογιών	4.1	Εισαγωγή καινοτομίας στην παραγωγική διαδικασία / Νέο καινοτόμο Προϊόν/ Χαρακτηρισμός παραγωγικής διαδικασίας	Το προϊόν χαρακτηρίζεται ως καινοτόμο	10%	20
			Η παραγωγική διαδικασία στο σύνολό της χαρακτηρίζεται ως νέα ή προηγμένη, ή αν αφορά σε χρήση συστημάτων αυτοματισμού-ελέγχου-καταγραφής δεδομένων στην παραγωγική διαδικασία.		15
			Η συσκευασία και η παρουσίαση των προϊόντων είναι νέα ή προηγμένη και το προϊόν είναι επώνυμο		10
			Η συσκευασία και η παρουσίαση των προϊόντων είναι νέα ή		5

			προηγμένη ή πρόκειται για συσκευασία τελικού καταναλωτή, ή το προϊόν είναι επώνυμο, ή γίνεται εισαγωγή μιας σημαντικά βελτιωμένης διαδικασίας παραγωγής για τη συγκεκριμένη επιχείρηση, το αποτέλεσμα της οποίας είναι σημαντικό σε σχέση με τον όγκο παραγωγής της, την ποιότητα των προϊόντων ή το κόστος παραγωγής της		
5. Ιδιωτικά συμφωνητικά με παραγωγούς	5.1	Ποσοστό της ποσότητας πρώτης ύλης του συνόλου των πρώτων υλών που ο φορέας έχει εξασφαλίσει από ιδία παραγωγή ή έχει συνάψει ιδιωτικά συμφωνητικά με παραγωγούς	Ποσοστό $\geq 50\%$	10%	20
			$30\% \leq \text{Ποσοστό} < 50\%$		15
			$10\% \leq \text{Ποσοστό} < 30\%$		10
			$5\% \leq \text{Ποσοστό} < 10\%$		5
5. Χωροθέτηση της επένδυσης λαμβάνοντας υπόψη τα συγκριτικά τους πλεονεκτήματα, τις ιδιαιτερότητες και τις	5.1	Ποσοστό ελλειμματικότητας μεταποιητικής υποδομής σε επίπεδο Περιφερειακής Ενότητας ή Περιφέρειας ή	Υπάρχει ελλειμματικότητα μεταποίησης σε περιφερειακό επίπεδο και ο σχετικός τομέας περιλαμβάνεται στις προτεραιότητες της Περιφέρειας	1015%	20

ανάγκες της κάθε Περιφέρειας, όπως προκύπτουν από τον Περιφερειακό Σχεδιασμό ή και τις RIS3		το προϊόν περιλαμβάνεται στις προτεραιότητες του Περιφερειακού Σχεδιασμού ή/ και στη Στρατηγική Έρευνας και Καινοτομίας για την Έξυπνη Εξειδίκευση (RIS3)	Δεν υπάρχει ελλειμματικότητα μεταποίησης σε περιφερειακό επίπεδο αλλά ο σχετικός τομέας περιλαμβάνεται στις προτεραιότητες της Περιφέρειας		15 10
			Υπάρχει ελλειμματικότητα μεταποίησης σε περιφερειακό επίπεδο		10 15
6. Εξοικονόμηση ύδατος	6.1	Ποσοστό δαπανών του επενδυτικού σχεδίου σχετικών με τη χρήση - εγκατάσταση- εφαρμογή συστήματος εξοικονόμησης ύδατος	Ποσοστό > = 30%	15 5 %	20
			20% =< Ποσοστό< 30%		15
			10% =< Ποσοστό< 20%		10
			5% =< Ποσοστό< 10%		5
7. Αύξηση θέσεων απασχόλησης	7.1	Πρόβλεψη για τη δημιουργία θέσεων απασχόλησης, σε ΕΜΕ, με την υλοποίηση του επενδυτικού σχεδίου	Δημιουργία >8 θέσεων απασχόλησης σε ΕΜΕ	5 20 %	20
			Δημιουργία 4 έως και 8 θέσεων απασχόλησης σε ΕΜΕ		15
			Δημιουργία έως 4 θέσεων απασχόλησης σε ΕΜΕ		10
			Ποσοστό πτυχιούχων > 20% στις νέες θέσεις απασχόλησης		10
			Διατήρηση των υφιστάμενων θέσεων απασχόλησης		5
8. Ωριμότητα επενδυτικού σχεδίου	8.1	Δυνατότητα διάθεσης ιδίων κεφαλαίων για την έναρξη υλοποίησης του επενδυτικού σχεδίου	Ποσοστό ιδίων κεφαλαίων επί της ιδιωτικής συμμετοχής ≥ του 50%	10 %	20
			Ποσοστό ιδίων κεφαλαίων επί της ιδιωτικής συμμετοχής ≥ του 25%		15
	8.2	Δυνατότητα διάθεσης ιδίων κεφαλαίων με	Ποσοστό κεφαλαίων με προέλευση από το εξωτερικό επί	10 %	20

		προέλευση από το εξωτερικό	της ιδιωτικής συμμετοχής \geq του 40%		
			Ποσοστό κεφαλαίων με προέλευση από το εξωτερικό επί της ιδιωτικής συμμετοχής \geq του 30%		15
			Ποσοστό κεφαλαίων με προέλευση από το εξωτερικό επί της ιδιωτικής συμμετοχής \geq του 20%		10
			Ποσοστό κεφαλαίων με προέλευση από το εξωτερικό επί της ιδιωτικής συμμετοχής \geq του 10%		5
9. Εξωστρέφεια επιχείρησης	9.1	Πωλήσεις της επιχείρησης στο εξωτερικό στην υφιστάμενη κατάσταση	Ποσοστό πωλήσεων στο εξωτερικό \geq 80% του συνόλου των πωλήσεων	10%	20
			Ποσοστό πωλήσεων στο εξωτερικό \geq 50% του συνόλου των πωλήσεων		15
			Ποσοστό πωλήσεων στο εξωτερικό \geq 30% του συνόλου των πωλήσεων		10
			Ποσοστό πωλήσεων στο εξωτερικό \geq 10% του συνόλου των πωλήσεων		5
ΒΑΘΜΟΛΟΓΙΑ = ΒΑΡΥΤΗΤΑ Χ ΜΟΡΙΟΔΟΤΗΣΗ					
ΜΕΓΙΣΤΗ ΔΥΝΑΤΗ ΒΑΘΜΟΛΟΓΙΑ			20		
ΕΛΑΧΙΣΤΗ ΒΑΘΜΟΛΟΓΙΑ			8		

**ΕΛΑΧΙΣΤΟ ΠΟΣΟΣΤΟ ΒΑΘΜΟΛΟΓΙΑΣ ΠΟΥ ΟΦΕΙΛΕΙ ΝΑ ΣΥΓΚΕΝΤΡΩΣΕΙ Ο ΕΝ
ΔΥΝΑΜΕΙ ΔΙΚΑΙΟΥΧΟΣ**

40(% της μέγιστης βαθμολογίας)

Δράση 4.2.2: Μεταποίηση, εμπορία και ανάπτυξη γεωργικού προϊόντος με τελικό προϊόν εκτός του Παραρτήματος Ι της ΣΛΕΕ (μη γεωργικό προϊόν)

(ΙΔΡΥΣΕΙΣ ΕΠΙΧΕΙΡΗΣΕΩΝ)

ΑΡΧΗ ΚΡΙΤΗΡΙΟΥ ΑΞΙΟΛΟΓΗΣΗΣ	A/A	ΚΡΙΤΗΡΙΟ	ΑΝΑΛΥΣΗ ΤΙΜΩΝ – ΚΑΤΑΣΤΑΣΗΣ ΚΡΙΤΗΡΙΟΥ	ΒΑΡΥΤΗΤΑ (%)	ΜΟΡΙΟΔΟΤΗΣΗ (κλίμακα 0-20)
1.Επεξεργασία βιολογικών πρώτων υλών ή πρώτων υλών παραγόμενων με μεθόδους φιλικές προς το περιβάλλον	1.1	Ποσοστό επεξεργασίας πρώτης ύλης πιστοποιημένης βιολογικής καλλιέργειας ή βιολογικής εκτροφής ή πρώτων υλών παραγόμενων με μεθόδους φιλικές προς το περιβάλλον	Ποσοστό > = 50%	5%	20
			30% =< Ποσοστό< 50%		15
			20% =< Ποσοστό< 30%		10
			10% =< Ποσοστό< 20%		5
2. Παραγωγή προϊόντων ποιότητας (όπως ΠΟΠ, ΠΓΕ)	2.1	Ποσοστό παραγωγής προϊόντων ΠΟΠ, ΠΓΕ, ζωικών προϊόντων προερχομένων από ειδικές εκτροφές, προϊόντων που φέρουν χρήση σήμανσης «νησιωτικό» και «ορεινό» σε συσκευασίες που πληρούν τις σχετικές προδιαγραφές ή προϊόντων που παράγονται με σύστημα ολοκληρωμένης διαχείρισης ή προϊόντων που φέρουν εθνικά σήματα πιστοποίησης	Ποσοστό > = 50%	5%	20
			30% =< Ποσοστό< 50%		15
			10% =< Ποσοστό< 30%		10
			10% > Ποσοστό		5

3. Προστασία του περιβάλλοντος, συμβολή στον μετριασμό και στην προσαρμογή στην κλιματική αλλαγή (όπως εξοικονόμηση ενέργειας και χρήση ΑΠΕ)	3.1	Ποσοστό δαπανών σχετικών με την εξοικονόμηση ενέργειας, καθώς και εγκατάσταση συστημάτων περιβαλλοντικής διαχείρισης (πχ. ISO 14001, EMAS)	Ποσοστό $\geq 30\%$	5%	20
			$20\% \leq \text{Ποσοστό} < 30\%$		15
			$10\% \leq \text{Ποσοστό} < 20\%$		10
			$5\% \leq \text{Ποσοστό} < 10\%$		5
	3.2	Χρήση ΑΠΕ : Ποσοστό δαπανών σχετικών με τη χρήση ή παραγωγή ανανεώσιμων πηγών ενέργειας (ΑΠΕ), (φωτοβολταϊκά, βιοντίζελ, βιοαέριο κ.λπ.) για την κάλυψη των αναγκών των μονάδων	Ποσοστό $\geq 30\%$	10%	20
			$20\% \leq \text{Ποσοστό} < 30\%$		15
			$10\% \leq \text{Ποσοστό} < 20\%$		10
			$5\% \leq \text{Ποσοστό} < 10\%$		5
4. Χρήση καινοτομίας και νέων τεχνολογιών	4.1	Εισαγωγή καινοτομίας στην παραγωγική διαδικασία / Νέο καινοτόμο Προϊόν/ Χαρακτηρισμός παραγωγικής διαδικασίας	Το προϊόν χαρακτηρίζεται ως καινοτόμο	10%	20
			Η παραγωγική διαδικασία στο σύνολό της χαρακτηρίζεται ως νέα ή προηγμένη, ή αν αφορά σε χρήση συστημάτων αυτοματισμού-ελέγχου-καταγραφής δεδομένων στην παραγωγική διαδικασία.		15
			Η συσκευασία και η παρουσίαση των προϊόντων είναι νέα ή προηγμένη και το προϊόν είναι επώνυμο		10
			Η συσκευασία και η παρουσίαση των προϊόντων είναι νέα ή		5

			προηγμένη ή πρόκειται για συσκευασία τελικού καταναλωτή, ή το προϊόν είναι επώνυμο, ή γίνεται εισαγωγή μιας σημαντικά βελτιωμένης διαδικασίας παραγωγής για τη συγκεκριμένη επιχείρηση, το αποτέλεσμα της οποίας είναι σημαντικό σε σχέση με τον όγκο παραγωγής της, την ποιότητα των προϊόντων ή το κόστος παραγωγής της		
5. Χωροθέτηση της επένδυσης λαμβάνοντας υπόψη τα συγκριτικά τους πλεονεκτήματα, τις ιδιαιτερότητες και τις ανάγκες της κάθε Περιφέρειας, όπως προκύπτουν από τον Περιφερειακό Σχεδιασμό ή και τις RIS3	5.1	Ποσοστό ελλειμματικότητας μεταποιητικής υποδομής σε επίπεδο Περιφερειακής Ενότητας ή Περιφέρειας ή το προϊόν περιλαμβάνεται στις προτεραιότητες του Περιφερειακού Σχεδιασμού ή/ και στη Στρατηγική Έρευνας και Καινοτομίας για την Έξυπνη Εξειδίκευση (RIS3)	Υπάρχει ελλειμματικότητα μεταποίησης σε περιφερειακό επίπεδο και ο σχετικός τομέας περιλαμβάνεται στις προτεραιότητες της Περιφέρειας	20%	20
			Δεν υπάρχει ελλειμματικότητα μεταποίησης σε περιφερειακό επίπεδο αλλά ο σχετικός τομέας περιλαμβάνεται στις προτεραιότητες της Περιφέρειας		10
			Υπάρχει ελλειμματικότητα μεταποίησης σε περιφερειακό επίπεδο		15
6. Εξοικονόμηση ύδατος	6.1	Ποσοστό δαπανών του επενδυτικού σχεδίου σχετικών με τη χρήση - εγκατάσταση- εφαρμογή συστήματος εξοικονόμησης ύδατος	Ποσοστό $\geq 30\%$	5%	20
			$20\% \leq \text{Ποσοστό} < 30\%$		15
			$10\% \leq \text{Ποσοστό} < 20\%$		10
			$5\% \leq \text{Ποσοστό} < 10\%$		5
7. Αύξηση θέσεων απασχόλησης	7.1	Πρόβλεψη για τη δημιουργία θέσεων	Δημιουργία >8 θέσεων απασχόλησης σε EME	20%	20

		απασχόλησης, σε ΕΜΕ, με την υλοποίηση του επενδυτικού σχεδίου	Δημιουργία 4 έως και 8 θέσεων απασχόλησης σε ΕΜΕ		15	
			Δημιουργία έως 4 θέσεων απασχόλησης σε ΕΜΕ		10	
			Διατήρηση των υφιστάμενων θέσεων απασχόλησης		5	
			Ποσοστό πτυχιούχων > 20% στις νέες θέσεις απασχόλησης		10	
8. Ωριμότητα επενδυτικού σχεδίου	8.1	Δυνατότητα διάθεσης ιδίων κεφαλαίων για την έναρξη υλοποίησης του επενδυτικού σχεδίου	Ποσοστό ιδίων κεφαλαίων επί της ιδιωτικής συμμετοχής ≥ του 50%	10%	20	
			Ποσοστό ιδίων κεφαλαίων επί της ιδιωτικής συμμετοχής ≥ του 25%		15	
	8.2	Δυνατότητα διάθεσης ιδίων κεφαλαίων με προέλευση από το εξωτερικό	Ποσοστό κεφαλαίων με προέλευση από το εξωτερικό επί της ιδιωτικής συμμετοχής ≥ του 40%	10%	20	
			Ποσοστό κεφαλαίων με προέλευση από το εξωτερικό επί της ιδιωτικής συμμετοχής ≥ του 30%		15	
			Ποσοστό κεφαλαίων με προέλευση από το εξωτερικό επί της ιδιωτικής συμμετοχής ≥ του 20%		10	
			Ποσοστό κεφαλαίων με προέλευση από το εξωτερικό επί της ιδιωτικής συμμετοχής ≥ του 10%		5	
	ΒΑΘΜΟΛΟΓΙΑ = ΒΑΡΥΤΗΤΑ Χ ΜΟΡΙΟΔΟΤΗΣΗ					
	ΜΕΓΙΣΤΗ ΔΥΝΑΤΗ ΒΑΘΜΟΛΟΓΙΑ			20		

ΕΛΑΧΙΣΤΗ ΒΑΘΜΟΛΟΓΙΑ	6
ΕΛΑΧΙΣΤΟ ΠΟΣΟΣΤΟ ΒΑΘΜΟΛΟΓΙΑΣ ΠΟΥ ΟΦΕΙΛΕΙ ΝΑ ΣΥΓΚΕΝΤΡΩΣΕΙ Ο ΕΝ ΔΥΝΑΜΕΙ ΔΙΚΑΙΟΥΧΟΣ	30(% της μέγιστης βαθμολογίας)

Δράση 4.2.3: Μεταποίηση, εμπορία και ανάπτυξη γεωργικών προϊόντων από επαγγελματίες αγρότες

Στόχος του παρόντος υπομέτρου είναι η διευκόλυνση της ένταξης των επαγγελματιών αγροτών στο μέτρο της μεταποίησης προκειμένου αφενός να αυξήσουν το εισόδημά τους και αφετέρου να παρέχουν προϊόντα με υψηλή προστιθέμενη αξία. Η παραγωγή και η διάθεση πιο ανταγωνιστικών ποιοτικών προϊόντων συμβάλλει μεταξύ των άλλων στην ενίσχυση των τοπικών αγορών, της τοπικής ανάπτυξης, στη δημιουργία θέσεων εργασίας και στη συγκράτηση πληθυσμού στην ύπαιθρο.

Επιδιώκεται η παραγωγή τοπικών προϊόντων που διακρίνονται για την ποιότητά τους, από την αρχική διαδικασία παραγωγής έως το τελικό προϊόν, η αξιοποίηση της καινοτομίας και των νέων τεχνολογιών, ο σεβασμός στο περιβάλλον, στην ανθρώπινη υγεία και η συμβολή στον μετριασμό και στην προσαρμογή στην κλιματική αλλαγή. Το τελικό προϊόν μπορεί να διατίθεται σε τοπικές αγορές αλλά και δύναται να αναγνωριστεί πέρα των εθνικών ορίων.

Όροι Επιλεξιμότητας

Στο συγκεκριμένο υπομέτρο **δεν** δύναται να ενταχθούν οι εξής :

- Αιτήσεις στήριξης που αφορούν στη μεταποίηση προϊόντων (ως πρώτη ύλη) που δεν ανήκουν στο παράρτημα Ι της Συνθήκης για τη Λειτουργία της ΕΕ.
- Αιτήσεις στήριξης που αφορούν σε λιανικό εμπόριο
- Αιτήσεις στήριξης που αφορούν σε γενετικά τροποποιημένα προϊόντα εκτός ζωοτροφών
- Αιτήσεις στήριξης με προϋπολογισμό μεγαλύτερο από 300.000€
- Αιτήσεις στήριξης που υποβάλλονται από φορείς που θεωρούνται προβληματικές επιχειρήσεις σύμφωνα με την Ανακοίνωση της Ευρωπαϊκής Επιτροπής (Ε.Ε.) – Κοινοτικές Κατευθυντήριες Γραμμές για τη διάσωση και την αναδιάρθρωση προβληματικών επιχειρήσεων (Επίσημη Εφημερίδα, C 244, 01-10-2004, σ. 2-17) και **στον κανονισμό (ΕΕ) αριθ. 702/2014 της Επιτροπής της 25ης Ιουνίου 2014 για την κήρυξη ορισμένων κατηγοριών ενισχύσεων στους τομείς της γεωργίας και δασοκομίας και σε αγροτικές περιοχές συμβιβάσιμων με την εσωτερική αγορά κατ' εφαρμογή των άρθρων 107 και 108 της Συνθήκης για τη λειτουργία της Ε.Ε. όπως ισχύει κάθε φορά. Ισχύει για όσες επιχειρήσεις δεν λαμβάνουν στήριξη βάσει του κανόνα de minimis (Καν. 1407/2013).**
- Αιτήσεις στήριξης που υποβάλλονται από φορείς για τους οποίους έχει εκδοθεί απόφαση καταλογισμού για παραβάσεις των υποχρεώσεων που απορρέουν από την ένταξή τους σε προηγούμενα προγράμματα ή προηγούμενες προσκλήσεις του παρόντος Μέτρου και δεν έχει προσκομισθεί απόδειξη πληρωμής του καταλογισθέντος ποσού στη Δ.Ο.Υ.
- Επενδυτικές δαπάνες των υποβαλλόμενων αιτήσεων στήριξης που χρηματοδοτούνται από άλλο επενδυτικό πρόγραμμα.
- Αιτήσεις στήριξης που αφορούν σε επενδύσεις που έχουν περατωθεί φυσικά ή έχουν υλοποιηθεί πλήρως πριν την υποβολή τους ανεξάρτητα αν όλες οι πληρωμές έχουν γίνει από το δικαιούχο
- Αιτήσεις στήριξης που αφορούν σε μη βιώσιμες επενδύσεις

Αρχές σχετικά με τον καθορισμό των κριτηρίων επιλογής

- Επεξεργασία βιολογικών πρώτων υλών ή πρώτων υλών παραγόμενων με μεθόδους φιλικές προς το περιβάλλον
- Παραγωγή προϊόντων ποιότητας (όπως ΠΟΠ, ΠΓΕ)
- Προστασία του περιβάλλοντος, συμβολή στο μετριασμό και στην προσαρμογή στην κλιματική αλλαγή (όπως εξοικονόμηση ενέργειας και χρήση ΑΠΕ)
- Χρήση καινοτομίας και νέων τεχνολογιών
- Χωροθέτηση της επένδυσης λαμβάνοντας υπόψη τα συγκριτικά τους πλεονεκτήματα, τις ιδιαιτερότητες και τις ανάγκες της κάθε Περιφέρειας, όπως προκύπτουν από τον Περιφερειακό Σχεδιασμό ή και τις RIS3.
- Εξοικονόμηση ύδατος
- Αύξηση θέσεων απασχόλησης
- **Ωριμότητα επενδυτικού σχεδίου**

Μ 4.2.3: Μεταποίηση, εμπορία και ανάπτυξη γεωργικών προϊόντων από επαγγελματίες αγρότες

ΑΡΧΗ ΚΡΙΤΗΡΙΟΥ ΑΞΙΟΛΟΓΗΣΗΣ	A/A	ΚΡΙΤΗΡΙΟ	ΑΝΑΛΥΣΗ ΤΙΜΩΝ - ΚΑΤΑΣΤΑΣΗΣ ΚΡΙΤΗΡΙΟΥ	ΒΑΡΥΤΗΤΑ (%)	ΜΟΡΙΟΔΟΤΗΣΗ (κλίμακα 0-20)
1.Επεξεργασία βιολογικών πρώτων υλών ή πρώτων υλών παραγόμενων με μεθόδους φιλικές προς το περιβάλλον	1.1	Ποσοστό επεξεργασίας πρώτης ύλης πιστοποιημένης βιολογικής καλλιέργειας ή βιολογικής εκτροφής ή πρώτων υλών παραγόμενων με μεθόδους φιλικές προς το περιβάλλον	Ποσοστό $\geq 50\%$	20 5%	20
			$30\% \leq \text{Ποσοστό} < 50\%$		15
			$20\% \leq \text{Ποσοστό} < 30\%$		10
			$10\% \leq \text{Ποσοστό} < 20\%$		5
2. Παραγωγή προϊόντων ποιότητας (όπως ΠΟΠ, ΠΓΕ)	2.1	Ποσοστό παραγωγής προϊόντων ΠΟΠ, ΠΓΕ, ζωικών προϊόντων προερχομένων από ειδικές εκτροφές, προϊόντων που φέρουν χρήση σήμανσης «νησιωτικό» και «ορεινό» σε συσκευασίες που πληρούν τις σχετικές προδιαγραφές ή προϊόντων που παράγονται με σύστημα ολοκληρωμένης διαχείρισης ή προϊόντων που φέρουν εθνικά σήματα πιστοποίησης	Ποσοστό $\geq 50\%$	10 5%	20
			$30\% \leq \text{Ποσοστό} < 50\%$		15
			$10\% \leq \text{Ποσοστό} < 30\%$		10
			$10\% > \text{Ποσοστό}$		5
3. Προστασία του περιβάλλοντος, συμβολή στον μετριασμό και στην προσαρμογή στην	3.1	Ποσοστό δαπανών σχετικών με την εξοικονόμηση ενέργειας, καθώς και εγκατάσταση	Ποσοστό $\geq 30\%$	10 5%	20
			$20\% \leq \text{Ποσοστό} < 30\%$		15

κλιματική αλλαγή (όπως εξοικονόμηση ενέργειας και χρήση ΑΠΕ)		συστημάτων περιβαλλοντικής διαχείρισης (πχ. ISO 14001, EMAS)	10% ≤ Ποσοστό < 20%		10
			5% ≤ Ποσοστό < 10%		5
	3.2	Χρήση ΑΠΕ : Ποσοστό δαπανών σχετικών με τη χρήση ή παραγωγή ανανεώσιμων πηγών ενέργειας (ΑΠΕ), (φωτοβολταϊκά, βιοντίζελ, βιοαέριο κ.λπ.) για την κάλυψη των αναγκών των μονάδων	Ποσοστό ≥ 30%	105%	20
			20% ≤ Ποσοστό < 30%		15
			10% ≤ Ποσοστό < 20%		10
			5% ≤ Ποσοστό < 10%		5
4. Χρήση καινοτομίας και νέων τεχνολογιών	4.1	Εισαγωγή καινοτομίας στην παραγωγική διαδικασία / Νέο καινοτόμο Προϊόν/ Χαρακτηρισμός παραγωγικής διαδικασίας	Το προϊόν χαρακτηρίζεται ως καινοτόμο	105%	20
			Η παραγωγική διαδικασία στο σύνολό της χαρακτηρίζεται ως νέα ή προηγμένη, ή αν αφορά σε χρήση συστημάτων αυτοματισμού-ελέγχου-καταγραφής δεδομένων στην παραγωγική διαδικασία.		15
			Η συσκευασία και η παρουσίαση των προϊόντων είναι νέα ή προηγμένη και το προϊόν είναι επώνυμο		10
			Η συσκευασία και η παρουσίαση των προϊόντων είναι νέα ή προηγμένη ή πρόκειται για συσκευασία τελικού καταναλωτή, ή το προϊόν είναι επώνυμο, ή γίνεται εισαγωγή μιας σημαντικά βελτιωμένης διαδικασίας παραγωγής για τη		5

			συγκεκριμένη επιχείρηση, το αποτέλεσμα της οποίας είναι σημαντικό σε σχέση με τον όγκο παραγωγής της, την ποιότητα των προϊόντων ή το κόστος παραγωγής της		
5. Χωροθέτηση της επένδυσης λαμβάνοντας υπόψη τα συγκριτικά τους πλεονεκτήματα, τις ιδιαιτερότητες και τις ανάγκες της κάθε Περιφέρειας, όπως προκύπτουν από τον Περιφερειακό Σχεδιασμό ή και τις RIS3	5.1	Ποσοστό ελλειμματικότητας μεταποιητικής υποδομής σε επίπεδο Περιφερειακής Ενότητας ή Περιφέρειας ή το προϊόν περιλαμβάνεται στις προτεραιότητες του Περιφερειακού Σχεδιασμού ή/ και στη Στρατηγική Έρευνας και Καινοτομίας για την Έξυπνη Εξειδίκευση (RIS3)	Υπάρχει ελλειμματικότητα μεταποίησης σε περιφερειακό επίπεδο και ο σχετικός τομέας περιλαμβάνεται στις προτεραιότητες της Περιφέρειας	10 20%	20
			Δεν υπάρχει ελλειμματικότητα μεταποίησης σε περιφερειακό επίπεδο αλλά ο σχετικός τομέας περιλαμβάνεται στις προτεραιότητες της Περιφέρειας		15 10
			Υπάρχει ελλειμματικότητα μεταποίησης σε περιφερειακό επίπεδο		10 15
6. Εξοικονόμηση ύδατος	6.1	Ποσοστό δαπανών του επενδυτικού σχεδίου σχετικών με τη χρήση - εγκατάσταση- εφαρμογή συστήματος εξοικονόμησης ύδατος	Ποσοστό $\geq 30\%$	10 5%	20
			$20\% \leq \text{Ποσοστό} < 30\%$		15
			$10\% \leq \text{Ποσοστό} < 20\%$		10
			$5\% \leq \text{Ποσοστό} < 10\%$		5
7. Αύξηση θέσεων απασχόλησης	7.1	Πρόβλεψη για τη δημιουργία θέσεων απασχόλησης, σε ΕΜΕ, με την υλοποίηση του επενδυτικού σχεδίου	Δημιουργία >8 3 θέσεων απασχόλησης σε ΕΜΕ	20%	20
			Δημιουργία 4 έως και 8 2 έως και 3 θέσεων απασχόλησης σε ΕΜΕ		15
			Δημιουργία 4 1 θέσης απασχόλησης σε ΕΜΕ		10
			Ποσοστό πτυχιούχων $> 20\%$ στις νέες θέσεις απασχόλησης		10

			Διατήρηση των υφιστάμενων θέσεων απασχόλησης		5
8. Ωριμότητα επενδυτικού σχεδίου	8.1	Δυνατότητα διάθεσης ιδίων κεφαλαίων για την έναρξη υλοποίησης του επενδυτικού σχεδίου	Ποσοστό ιδίων κεφαλαίων επί της ιδιωτικής συμμετοχής \geq του 50%	15%	20
			Ποσοστό ιδίων κεφαλαίων επί της ιδιωτικής συμμετοχής \geq του 25%		15
	8.2	Δυνατότητα διάθεσης ιδίων κεφαλαίων με προέλευση από το εξωτερικό	Ποσοστό κεφαλαίων με προέλευση από το εξωτερικό επί της ιδιωτικής συμμετοχής \geq του 40%	15%	20
			Ποσοστό κεφαλαίων με προέλευση από το εξωτερικό επί της ιδιωτικής συμμετοχής \geq του 30%		15
			Ποσοστό κεφαλαίων με προέλευση από το εξωτερικό επί της ιδιωτικής συμμετοχής \geq του 20%		10
			Ποσοστό κεφαλαίων με προέλευση από το εξωτερικό επί της ιδιωτικής συμμετοχής \geq του 10%		5

ΒΑΘΜΟΛΟΓΙΑ = ΒΑΡΥΤΗΤΑ X ΜΟΡΙΟΔΟΤΗΣΗ	
ΜΕΓΙΣΤΗ ΔΥΝΑΤΗ ΒΑΘΜΟΛΟΓΙΑ	20
ΕΛΑΧΙΣΤΗ ΒΑΘΜΟΛΟΓΙΑ	5
ΕΛΑΧΙΣΤΟ ΠΟΣΟΣΤΟ ΒΑΘΜΟΛΟΓΙΑΣ ΠΟΥ ΟΦΕΙΛΕΙ ΝΑ ΣΥΓΚΕΝΤΡΩΣΕΙ Ο ΕΝ ΔΥΝΑΜΕΙ ΔΙΚΑΙΟΥΧΟΣ	25 (% της μέγιστης βαθμολογίας)

Δράση 4.3.4: Βελτίωση πρόσβασης σε γεωργική γη και κτηνοτροφικές εκμεταλλεύσεις

Η δράση για την επέκταση και βελτίωση της πρόσβασης σε γεωργική γη και κτηνοτροφικές εκμεταλλεύσεις έχει ως στόχο τη μείωση του κόστους μεταφοράς των προϊόντων, την ευκολότερη και ταχύτερη πρόσβαση των γεωργικών μηχανημάτων καθώς και την ταχύτερη και ασφαλέστερη μεταφορά των ευπαθών προϊόντων. Η εξασφάλιση της εύκολης και ασφαλούς προσπελασιμότητας στις γεωργικές και κτηνοτροφικές εκμεταλλεύσεις, στις αγροτικές περιοχές, καθ' όλη την διάρκεια του χρόνου, με την παράλληλη βελτίωση και εκσυγχρονισμό των καλλιεργητικών μεθόδων (πρόσβαση μηχανών, εύκολη διακίνηση της παραγωγής κ.λπ.) συμβάλλει στην βελτίωση της ανταγωνιστικότητας των εκμεταλλεύσεων, με θετικές επιπτώσεις στο αγροτικό εισόδημα.

Ενδεικτικά το πεδίο εφαρμογής της δράσης περιλαμβάνει τη μελέτη και κατασκευή ή κατασκευή έργων πρόσβασης σε γεωργική γη ή κτηνοτροφική εκμετάλλευση, με υποχρεωτική την ασφαλο-τσιμεντόστρωση.

Η βασική διαφορά με την οδοποιία που δυνητικά μπορεί να ενισχυθεί σε περιοχές LEADER, μέσω του άρθρου 20§1β «Επενδύσεις για τη δημιουργία, βελτίωση ή επέκταση όλων των τύπων υποδομών μικρής κλίμακας» είναι ότι η ενισχυόμενη οδοποιία, από την παρούσα δράση, ως κύριο ωφελούμενο έχει το γεωργό – κτηνοτρόφο και στόχο τη διευκόλυνση της πρόσβασής του στη γεωργική εκμετάλλευση.

Όροι Επιλεξιμότητας

- Αφορά έργο που υλοποιείται σε εκτός σχεδίου περιοχή και αφορά πρόσβαση σε γεωργική γη ή κτηνοτροφική εκμετάλλευση.
- Η πράξη είναι συμβατή με τους κανόνες επιλεξιμότητας που τίθενται στην πρόσκληση
- Ο φορέας που υποβάλλει την πρόταση εμπίπτει στους δικαιούχους του μέτρου
- Η πρόταση συνοδεύεται από τα υποχρεωτικά έγγραφα (αδειοδοτήσεις και εγκρίσεις), που ορίζονται στην πρόσκληση (όπως αίτηση ενίσχυσης, τεχνικό δελτίο, περιβαλλοντικές και λοιπές αδειοδοτήσεις)
- Το χρονοδιάγραμμα εκτέλεσης του έργου είναι εντός της περιόδου επιλεξιμότητας του ΠΑΑ 2014-2020.
- Δεν είναι επιλέξιμη η στήριξη σε δρόμους που εξυπηρετούν τη γενική κυκλοφορία και αποτελούν μέρος του ευρύτερου οδικού δικτύου.

Αρχές σχετικά με τον καθορισμό των κριτηρίων επιλογής

- Η ωριμότητα των έργων από πλευράς ύπαρξης, κατά περίπτωση μελετών και ειδικών αδειοδοτήσεων, που απαιτούνται από τη φύση του κάθε έργου.
- Η σκοπιμότητα και αποδοτικότητα της πράξης, σε σχέση με το αναμενόμενο αποτέλεσμα
- Η συνέργεια/συμπληρωματικότητα της πράξης με το υφιστάμενο ή και υπό κατασκευή οδικό δίκτυο
- Χωροταξικά κριτήρια (όπως περιοχές με φυσικές καταστροφές, ορεινές και μειονεκτικές περιοχές)
- Πρόσβαση σε κτηνοτροφικές ή μικτές εκμεταλλεύσεις

Μ 4.3.4: Βελτίωση πρόσβασης σε γεωργική γη και κτηνοτροφικές εκμεταλλεύσεις

ΑΡΧΗ ΚΡΙΤΗΡΙΟΥ ΑΞΙΟΛΟΓΗΣΗΣ	A/A	ΚΡΙΤΗΡΙΟ	ΑΝΑΛΥΣΗ ΤΙΜΩΝ - ΚΑΤΑΣΤΑΣΗΣ ΚΡΙΤΗΡΙΟΥ	ΒΑΡΥΤΗΤΑ (%)	ΜΟΡΙΟΔΟΤΗΣΗ (κλίμακα 0-100)
1. Ωριμότητα των έργων από πλευράς ύπαρξης κατά περίπτωση μελετών και ειδικών αδειοδοτήσεων που απαιτούνται από τη φύση του κάθε έργου	1.1	Αξιολογείται το στάδιο ωριμότητας ενός έργου Υπαρξη τεχνικών μελετών	Σύμβαση με ανάδοχο σε εξέλιξη για την κατασκευή του έργου	3525%	100
			Υπάρχει πλήρης σειρά εγκεκριμένων τεχνικών μελετών-αδειοδοτήσεων-επικαιροποιημένων τευχών δημοπράτησης Επικαιροποιημένη οριστική μελέτη με απαραίτητες αδειοδοτήσεις		80
			Έργο με οριστική μελέτη και εκδοθείσες άδειες που χρήζουν επικαιροποίηση		60
			Οριστική μελέτη - αδειοδοτήσεις που χρήζουν επικαιροποίησης		30
			Εκπονούμενη οριστική μελέτη		10
	1.2	Απόκτηση γης	Έργο με οριστική μελέτη-ελλιπής φάκελος αδειοδοτήσεων και εικρεμότητες έκδοσης ελλειπόντων αδειών Τεύχη δημοπράτησης μελέτης (για υποέργο μελέτης)	20%	100
			Δεν απαιτείται		60
			Καθορισμός τιμής μονάδας από δικαστήριο		0
			Λοιπά - ανώριμο		
2. Σκοπιμότητα και αποδοτικότητα της	2.1	Υπολογίζεται το πηλίκo: (μήκος προτεινόμενης αγροτικής	Το πηλίκo είναι $\geq 1,00$	30%	100

πράξης σε σχέση με το αναμενόμενο αποτέλεσμα		οδοποιίας /συνολικό μήκος προτεινόμενων αγροτικών οδοποιιών) προς (προϋπολογισμός προτεινόμενης πράξης/συνολικός προϋπολογισμός προτεινόμενων πράξεων)	Το πηλίκο είναι 0,80-0,99		80
			Το πηλίκο είναι 0,50-0,79		50
			Το πηλίκο είναι ≤ 0,49		30
3. Συνέργεια/συμπληρωματικότητα της πράξης με το υφιστάμενο ή και υπό κατασκευή οδικό δίκτυο			Η προτεινόμενη πράξη συνδέεται με συνεχές ασφαλτοστρωμένο ή τσιμεντοστρωμένο δίκτυο υφιστάμενο ή υπό κατασκευή (συμβασιολογημένο έργο)	2010%	100
			Η προτεινόμενη πράξη δε συνδέεται με συνεχές ασφαλτοστρωμένο δίκτυο υφιστάμενο ή υπό κατασκευή (συμβασιολογημένο έργο)		0
4. Χωροταξικά κριτήρια* * η σχετική βαθμολογία τίθεται και στην περίπτωση που τμήμα (και όχι το σύνολο) της προτεινόμενης πράξης υλοποιείται σε τέτοιες περιοχές			Πλημμυροπαθείς ή πυρόπληκτες περιοχές (κατά την τελευταία 5ετία από την έκδοση της πρόσκλησης), που βρίσκονται σε ορεινές & μειονεκτικές περιοχές	10%	100
			Πλημμυροπαθείς ή πυρόπληκτες περιοχές (κατά την τελευταία 5ετία από την έκδοση της πρόσκλησης)		60
			Ορεινές & Μειονεκτικές Περιοχές		40
5.Πρόσβαση σε κτηνοτροφικές ή μικτές εκμεταλλεύσεις			Πρόσβαση σε κτηνοτροφικές ή μικτές εκμεταλλεύσεις	5%	100
			Πρόσβαση σε άλλες αγροτικές εκμεταλλεύσεις		30

ΒΑΘΜΟΛΟΓΙΑ = ΒΑΡΥΤΗΤΑ Χ ΜΟΡΙΟΔΟΤΗΣΗ	
ΜΕΓΙΣΤΗ ΔΥΝΑΤΗ ΒΑΘΜΟΛΟΓΙΑ	100
ΕΛΑΧΙΣΤΗ ΒΑΘΜΟΛΟΓΙΑ	40
ΕΛΑΧΙΣΤΟ ΠΟΣΟΣΤΟ ΒΑΘΜΟΛΟΓΙΑΣ ΠΟΥ ΟΦΕΙΛΕΙ ΝΑ ΣΥΓΚΕΝΤΡΩΣΕΙ Ο ΕΝ ΔΥΝΑΜΕΙ ΔΙΚΑΙΟΥΧΟΣ	40 (% της μέγιστης βαθμολογίας)